

# el desafío de ser más



---

Cena de Recaudación  
de Fondos

 UNIVERSIDAD  
TORCUATO DI TELLA

**el desafío  
de ser más**



## **ERNESTO SCHARGROFSKY**

Ph.D. in Economics, Harvard University.  
Rector de la Universidad Torcuato Di Tella.

A comienzos de este año, gracias a la colaboración de todos ustedes y al trabajo en conjunto de la comunidad ditelliana, pudimos concretar la inauguración y mudanza definitiva de toda la Universidad a un solo espacio, el Campus Alcorta. Nuestra nueva sede es un ejemplo próspero del esfuerzo colectivo y también una invitación a seguir creciendo.

El sueño cumplido nos impulsa hacia un nuevo desafío, el desafío de ser más. Por eso, en esta tercera Cena de Recaudación de Fondos buscamos ampliar el Programa de Becas y Ayuda Financiera para que la Di Tella esté al alcance de todos los jóvenes talentosos del país.

Estamos construyendo una universidad inclusiva que cree en el poder transfor-

mador de la capacidad, el esfuerzo y la meritocracia. La búsqueda de la igualdad de oportunidades es uno de los pilares fundacionales de nuestra institución. Porque la equidad, además de ser un valor en sí, contribuye en forma crucial a nuestras otras dos misiones: la excelencia académica y el pluralismo de ideas.

Confiamos en que abrir las puertas de la Di Tella a más alumnos es una manera de contribuir a la transformación y el desarrollo de la Argentina y a su inserción en el mundo. Esperamos que nos acompañen en este camino que emprendemos con el mismo entusiasmo de siempre.

Gracias por formar parte.

# Autoridades

---

## RECTOR

**Ernesto Schargrofsky.** Ph.D. in Economics, Harvard University.

## VICERRECTORA

**Catalina Smulovitz.** Ph.D. in Political Science. The Pennsylvania State University.

## CONSEJO DE DIRECCIÓN

Sergio Berensztein  
Graciela Cairoli  
Juan Cambiaso  
Andrés Di Tella  
Luciano Di Tella  
Rafael Di Tella  
Carlos Franck  
Gabriel Gómez Giglio  
Pablo Guidotti  
Miguel Kiguel

Bernardo Kosacoff  
Elena Maza de Catena  
Javier Ortiz Batalla  
Ernesto Schargrofsky  
Torcuato Sozio  
Roberto Vivo

## CONSEJO ACADÉMICO HONORARIO

Fernando Alvarez  
Guillermo Calvo  
Heidi Hurd  
Rosa Matzkin  
Luis Moreno Ocampo  
Julio Rotemberg  
Andrea Rotnitzky  
Jorge Silvetti  
Andrés Velasco

## CONSEJO ECONÓMICO Y SOCIAL

Alberto Ades  
Leonardo Anidjar  
Graciela Cairoli  
Juan Cambiaso  
Alfredo Davèrède  
Gustavo Grobocopatel  
Miguel Gutiérrez  
Miguel Kiguel  
Pablo Larguía

Cristina Miguens  
Manuel Mora y Araujo  
Jorge Luis Pérez Alati  
Paolo Rocca  
Roberto Vivo

## GRUPO FUNDADOR

Andrés Cisneros  
Andrés Di Tella  
Luciano Di Tella  
Rafael Di Tella  
Torcuato Di Tella  
Alieto Guadagni  
Guillermo Pardo  
Daniel Perczyk  
Diego Petrecolla  
Torcuato Sozio

## DIRECTOR GENERAL DE ADMINISTRACIÓN

Rodrigo Silva Nieto

## SECRETARIA ACADÉMICA

Laura Ivanier

## ESCUELA DE ARQUITECTURA Y ESTUDIOS URBANOS

**Decano: Ciro Najle.**  
Master of Science in Advanced Architectural Design, Columbia University.

## ESCUELA DE DERECHO

**Decano: Horacio Spector.**  
Doctor en Derecho, Universidad de Buenos Aires.

## ESCUELA DE NEGOCIOS

**Decano: Juan José Cruces.**  
Ph.D. in Economics, University of Washington.

## DEPARTAMENTO DE ARTE

**Directora: Inés Katzenstein.**  
Master, Center for Curatorial Studies, Bard College.

## DEPARTAMENTO DE HISTORIA

**Director: Andrés Reggiani.**  
Ph.D. in History, State University of New York.

## DEPARTAMENTO DE CIENCIA POLÍTICA Y ESTUDIOS INTERNACIONALES

**Director: Juan Gabriel Tokatlian.**  
Ph.D. in International Affairs, The Johns Hopkins University.

## DEPARTAMENTO DE ECONOMÍA

**Director: Pablo Andrés Neumeyer.**  
Ph.D. in Economics, Columbia University.

## DEPARTAMENTO DE MATEMÁTICAS Y ESTADÍSTICA

**Director: Pablo Azcue.**  
Ph.D. in Mathematics, Harvard University.

## ÁREA DE EDUCACIÓN EJECUTIVA

**Director: Ariel Yukelson.**  
Master of Business Administration, Warwick Business School.

## CENTRO DE INVESTIGACIÓN EN FINANZAS

**Director: Guido Sandleris.**  
Ph.D. in Economics, Columbia University.

## LABORATORIO DE INVESTIGACIONES SOBRE CRIMEN, INSTITUCIONES Y POLÍTICAS

**Directores: Rafael Di Tella.**  
Ph.D. in Economics, University of Oxford.  
**Ernesto Schargrofsky.**  
Ph.D. in Economics, Harvard University.

## ESPACIO DE NEGOCIOS INCLUSIVOS

**Directora: Jaqueline Pels.**  
Ph.D. in Management, University of Leicester.

## CENTRO DE ESTUDIOS DE ARQUITECTURA CONTEMPORÁNEA

**Director: Ciro Najle.**  
Master of Science in Advanced Architectural Design, Columbia University.

## CENTRO DE INVESTIGACIONES SOBRE FEDERALISMO Y POLÍTICA PROVINCIAL

**Directora: Catalina Smulovitz.**  
Ph.D. in Political Science. The Pennsylvania State University.

## CENTRO DE INVESTIGACIONES SOBRE POLÍTICA URBANA Y VIVIENDA

**Directora: Cynthia Goytia.**  
Ph.D. in Regional and Urban Economics, London School of Economics and Political Science, UK.

# Propuesta académica

---

## ESCUELA DE ARQUITECTURA Y ESTUDIOS URBANOS

- › Carrera de Arquitectura
- › Maestría en Historia y Cultura de la Arquitectura y la Ciudad
- › Programa en Arquitectura del Paisaje
- › Programa en Preservación y Conservación del Patrimonio
- › Programa en Arquitectura y Tecnología

## ESCUELA DE DERECHO

- › Carrera de Abogacía
- › Maestría en Derecho Penal
- › Maestría en Derecho Tributario
- › Maestría en Derecho y Economía
- › Especialización en Derecho Penal
- › LL.M. en Derecho Tributario

## ESCUELA DE GOBIERNO

- › Maestría en Administración de la Educación
- › Maestría en Economía Urbana
- › Maestría en Políticas Educativas
- › Maestría en Políticas Públicas
- › Especialización en Administración de la Educación
- › Especialización en Políticas Educativas

## ESCUELA DE NEGOCIOS

- › Licenciatura en Administración de Empresas
- › Licenciatura en Economía Empresarial
- › MBA (Maestría en Dirección de Empresas)
- › Executive MBA
- › Maestría en Finanzas
- › Programas de Educación Ejecutiva

## DEPARTAMENTO DE ARTE

- › Programa de Artistas
- › Laboratorio de Cine

## DEPARTAMENTO DE CIENCIA POLÍTICA Y ESTUDIOS INTERNACIONALES

- › Lic. en Ciencia Política y Gobierno
- › Licenciatura en Estudios Internacionales
- › Doctorado en Ciencia Política
- › Maestría en Ciencia Política
- › Maestría en Estudios Internacionales

## DEPARTAMENTO DE ECONOMÍA

- › Licenciatura en Economía
- › Maestría en Economía
- › Programa de Actualización en Economía Avanzada
- › Maestría en Econometría
- › Maestría en Economía Aplicada

## DEPARTAMENTO DE HISTORIA

- › Licenciatura en Historia
- › Doctorado en Historia
- › Maestría en Historia
- › Maestría en Periodismo
- › Programa de Actualización en Historia Contemporánea

# Cuerpo de profesores

---

## **VIRGINIA ABELENDA**

Dottore di Ricerca in Sistema Giuridico Romanistico, Università degli Studi di Roma II "Tor Vergata".

## **CRISTIAN ABRITTA**

Abogado, Universidad de Belgrano, Buenos Aires.

## **HILDEGART AHUMADA**

M.Phil. in Economics, University of Oxford.

## **LEANDRO AROZAMENA**

Ph.D. in Economics, Harvard University.

## **SEBASTIÁN AUGUSTE**

Ph.D. in Economics, University of Michigan.

## **PABLO AZCUE**

Ph.D. in Mathematics, Harvard University.

## **ESTANISLAO BACHRACH**

Ph.D. in Molecular Biology, UBA/ Université de Montpellier.

## **EDUARDO BAISTROCCHI**

Master of Laws, Harvard Law School & London School of Economics.

## **JORGE BATTAGLINO**

Ph.D. in Latin American Studies, University of Essex.

## **SERGIO BERENZSTEIN**

Ph.D. in Political Science, University of North Carolina at Chapel Hill.

## **MARTÍN BESFAMILLE**

Docteur en Sciences Économiques, Université des Sciences Sociales Toulouse 1.

## **ALEJANDRO BONVECCHI**

Ph.D. in Government, University of Essex.

## **MARCELO CELANI**

Posgrado en Economía, Instituto de Desarrollo Económico y Social.

## **ALEJANDRO CHEHTMAN**

Doctor of Philosophy, London School of Economics and Political Science.

## **JUAN JOSÉ CRUCES**

Ph.D. in Economics, University of Washington.

## **IGNACIO DAHL ROCHA**

Master in Architecture, Yale University.

## **RUT DIAMINT**

Ph.D. en Relaciones Internacionales, Universitat Autònoma de Barcelona.

## **EMILIO ESPINO**

Ph.D. in Economics, Cornell University.

## **SEBASTIÁN ETCHEMENDY**

Ph.D. in Political Science, University of California at Berkeley.

## **GERMÁN FERMO**

Ph.D. in Economics, University of California, Los Angeles.

## **MARCELO FERRANTE**

Doctor of the Science of Law (J.S.D.), Yale University.

## **SERGIO FORSTER**

Doctor en Arquitectura, Universidad de Buenos Aires.

## **EZEQUIEL GALLO (KLAUS)**

D.Phil. in Modern History, University of Oxford.

## **KARINA GALPERÍN**

Ph.D. in Romance Languages and Literatures, Harvard University.

## **OLIVIER GARRIGUE**

Máster en Dirección Bancaria, Instituto Universitario CEMA.

## **GUSTAVO GENONI**

Doctor of Business Administration, Boston University.

## **CARLOS GERVASONI**

Ph.D. in Political Science, University of Notre Dame.

## **PABLO GERCHUNOFF**

Licenciado en Economía, Universidad de Buenos Aires.

## **JOSÉ MARÍA GHIO**

Ph.D. in History, Columbia University.

## **GABRIEL GÓMEZ GIGLIO**

LL.M., University of London.

## **MARTÍN GONZÁLEZ-ROZADA**

Ph.D. in Economics, Boston University.

## **CYNTHIA GOYTIA**

Ph.D. in Regional and Urban Planning, London School of Economics and Political Science.

## **PABLO GUIDOTTI**

Ph.D. in Economics, University of Chicago.

## **HERNÁN GULLCO**

Master of Laws in Comparative Law, University of Miami.

## **MARTÍN HEVIA**

Doctor of Juridical Science, University of Toronto.

## **MATÍAS IRIGOYEN TESTA**

Doctor en Economía e Instituciones, Universidad Complutense de Madrid.

## **INÉS KATZENSTEIN**

Master, Center for Curatorial Studies, Bard College.

## **JULIO KELLY**

Doctor of Science of Law, University of Illinois at Urbana-Champaign.

## **CLAUDIO KIPER**

Doctor en Derecho, Universidad de Buenos Aires.

## **PHILIP KITZBERGER**

Doctor en Filosofía, Universidad de Buenos Aires.

## **FRANCISCO LIERNUR**

Arquitecto, Universidad de Buenos Aires.

## **LUCAS LLACH**

Ph.D. in History, Harvard University.

## **GERMÁN LODOLA**

Ph.D. in Political Science, University of Pittsburgh.

## **LUIS LOZANO**

Abogado, Universidad de Buenos Aires.

## **LEONARDO LUBEL**

Abogado, Universidad de Buenos Aires.

## **ANDRÉS MARIASCH**

Arquitecto, Universidad de Buenos Aires.

## **ANDREA MATALLANA**

Doctora en Historia, Universidad Torcuato Di Tella.

## **NICOLÁS MERENER**

Ph.D. in Applied Mathematics, Columbia University.

## **MAURICIO MITTELMAN**

Ph.D. in Management, INSEAD, France.

## **NORA MULER**

Doctora en Ciencias Matemáticas, Universidad de Buenos Aires.

## **SERGIO MURO**

Juris Science Doctor (JSD), Cornell University.

## **ANA MARÍA MUSTAPIC**

M.Phil. in Politics, University of Oxford.

---

**CIRO NAJLE**

Master of Science in Advanced Architectural Design, Columbia University.

**MARIANO NARODOWSKI**

Doutor em Educação, Universidade Estadual de Campinas.

**PABLO ANDRÉS NEUMEYER**

Ph.D. in Economics, Columbia University.

**JUAN PABLO NICOLINI**

Ph.D. in Economics, University of Chicago.

**GUSTAVO PAZ**

Doctor of Philosophy, Emory University.

**JAQUELINE PELS**

Ph.D. in Management Research, University of Leicester.

**LUIS PEREIRO**

Ph.D. in Business Administration (Finance), Eseade.

**ENRIQUE PERUZZOTTI**

Ph.D. in Sociology, New School for Social Research, New York.

**DAMIÁN PINASCO**

Doctor en Ciencias Matemáticas, Universidad de Buenos Aires.

**GUIDO PINCIONE**

Doctor en Derecho, Universidad de Buenos Aires.

**SILVIA PORATELLI**

Master of Laws, Harvard University.

**MARCELO RABOSSO**

Ph.D. in Education, State University of New York at Albany.

**GUILLERMO RANEA**

Doctor en Filosofía, Universidad Nacional de La Plata.

**MARZIA RAYBAUDI MASSILIA**

Ph.D. in Economics, University of Southampton.

**ANDRÉS REGGIANI**

Ph.D. in History, University of New York.

**DIEGO RIAL**

Doutor em Ciências, Instituto de Matemática Pura e Aplicada, Rio de Janeiro.

**EDUARDO RIVERA LÓPEZ**

Dr. Phil. Politikwissenschaft, Johannes Gutenberg-Universität Mainz.

**FERNANDO ROCCHI**

Ph.D. in History, University of California at Santa Barbara.

**DARÍO ROLDÁN**

Docteur en Études Politiques, École des Hautes Etudes en Sciences Sociales, Paris.

**CLAUDIA ROMERO**

Doctora en Educación, Universidad Complutense de Madrid.

**ANDREA ROTNITZKY**

Ph.D. in Statistics, University of California at Berkeley.

**ROBERTO RUSSELL**

Ph.D. in International Affairs, The Johns Hopkins University.

**RICARDO SALVATORE**

Ph.D. in Economics, University of Texas at Austin.

**GUIDO SANDLERIS**

Ph.D. in Economics, Columbia University.

**PABLO SANGUINETTI**

Ph.D. in Economics, University of California, Los Angeles.

**RICARDO SARGIOTTI**

Arquitecto, Universidad Católica de Córdoba.

**DANIEL SARTO**

Doctorando en Economía, Universidad de Buenos Aires.

**ERNESTO SCHARGRODSKY**

Ph.D. in Economics, Harvard University.

**CLAUDIA SHMIDT**

Doctora en Historia y Teoría de las Artes, Universidad de Buenos Aires.

**JESICA SIRCOVICH**

LLM, University of Cambridge.

**CATALINA SMULOVITZ**

Ph.D. in Political Science, The Pennsylvania State University.

**MARTÍN SOLÁ**

Ph.D. in Economics, University of Southampton.

**HORACIO SPECTOR**

Doctor en Derecho, Universidad de Buenos Aires.

**NICOLÁS STIER MOSES**

Ph.D. in Operations Research, Massachusetts Institute of Technology.

**FEDERICO STURZENEGGER**

Ph.D. in Economics, Massachusetts Institute of Technology.

**JUAN GABRIEL TOKATLIAN**

Ph.D. in International Affairs, The Johns Hopkins University.

**MARIANO TURZI**

Ph.D. in Latin American Studies, Johns Hopkins University.

**CARLOS VALLEFÍN**

Abogado, Universidad Nacional de la Plata.

**GUSTAVO VULCANO**

Ph.D. in Decision, Risk and Operations, Columbia University.

**ARIEL YUKELSON**

Master in Business Administration, Warwick Business School.

**IGNACIO ZALDUENDO**

Doctor en Ciencias Matemáticas, Universidad de Buenos Aires.

**JAVIER ZELAZNIK**

Ph.D. in Politics, University of Essex.

## Profesores Eméritos

**NATALIO R. BOTANA**

Docteur en Sciences Politiques et Sociales, Université Catholique de Louvain.

**EZEQUIEL GALLO**

D.Phil. in Modern History, University of Oxford.

**JUAN CARLOS TORRE**

Docteur en Sociologie, École des Hautes Études en Sciences Sociales.

## Profesores Honorarios

**TULIO HALPERÍN DONGHI**

Doctor en Filosofía y Letras, Universidad de Buenos Aires.

**FINN KYDLAND**

Ph.D. in Economics, Carnegie-Mellon University.

**ANA MARÍA MARTIRENA MANTEL**

Ph.D. in Economics, Yale University.







## MEJOR EDUCACIÓN UNIVERSITARIA

---



### TORCUATO SOZIO

Abogado, Universidad de Buenos Aires.  
Presidente del Consejo de Dirección de la  
Universidad Torcuato Di Tella.

Desde su fundación, la Universidad ha sostenido un compromiso firme con la búsqueda de la igualdad de oportunidades, manteniendo como norte la equidad. En 1992 comenzamos aplicando un Programa de Becas parciales o totales que se otorgaban desde el rectorado. En 1994 y hasta 1999, formamos un Comité de Ayuda Financiera que comenzó a evaluar la situación socio-económica del aspirante, por medio de un asistente social. Desde el año 2000 se inició un Programa de Ayuda Financiera (Préstamo de Honor) por el cual el alumno comprometía el repago de sus estudios en condiciones muy convenientes.

A partir de 2009 se inició un proceso de estímulo y convocatoria a alumnos de escuelas públicas y de altos rendimientos académicos en su etapa escolar, y también a aquellos alejados de la Capital Federal. Con estas propuestas buscamos ampliar la oferta de becas ayudando

a quienes tienen bajos recursos, pero además premiando los altos rendimientos académicos.

En todos estos años fue una construcción institucional colectiva la que generó esos cambios y el financiamiento fue compartido entre la Universidad y donantes privados. Hoy necesitamos fortalecer estos aportes, pues nuestra apuesta a la equidad es muy ambiciosa. Queremos una Universidad que no le ponga barrera a ningún estudiante joven que busque la excelencia de nuestras aulas.

Guido Di Tella, pocos días antes de su muerte, en 2001, me decía que habíamos logrado la excelencia académica y el pluralismo de ideas, pero que debíamos hacer más por la igualdad de oportunidades. Tomamos esa posta e hicimos mucho en estos doce años. En su memoria y como homenaje tenemos que hacer muchísimo más.





**el desafío  
de ser más  
historia**

# HISTORIA DITELLIANA: INDUSTRIA, CULTURA Y CONOCIMIENTO

---

**1910**

Fundación de SIAM y creación de las primeras amasadoras mecánicas.



**1923**

Producción de surtidores de nafta para YPF.

**1927**

Expansión a otros mercados: Brasil, Chile, Uruguay y Londres.

**1933**

Fabricación de los primeros modelos de heladeras.

**1940**

Fabricación de otros electrodomésticos: lavarropas, ventiladores, planchas, etc.

**1953**

Producción de motos, modelo Siambretta.

**1958**

Fundación del Instituto Torcuato Di Tella, para promover la cultura y el desarrollo científico.



**1960**

Creación del Siam Di Tella 1500.



Creación del Centro de Artes Visuales.

**1961**

Apertura del Centro Latinoamericano de Altos Estudios Musicales.

**1963**

Creación del Centro de Expresión Audiovisual.

Fundación de la Escuela Técnica Torcuato Di Tella.

**1965**

Exposición La Menesunda, obra que resume el espíritu de la época.

**1967**

Creación del Centro de Estudios Urbanos y Regionales.

**1968**

Cierre de los centros de Arte. Continúan activos los de Ciencias Sociales.

**1971**

Intervención de SIAM por parte del Estado.





**1991**

**Fundación de la Universidad Torcuato Di Tella.**



**Creación del Departamento de Economía.**

**Creación de la Escuela de Negocios.**



El Instituto Torcuato Di Tella dona su biblioteca, conformada por libros, revistas e informes que provenían de la colección privada del Ing. Torcuato Di Tella.

**1992**

Ingreso de los primeros alumnos.

Creación de la Lic. en Economía.

Creación de la Lic. en Economía Empresarial.

**1993**

**Creación del Departamento de Ciencia Política y Estudios Internacionales.**

Mudanza de la Universidad del edificio perteneciente al ITDT a una sede propia en la calle Miñones.

Creación de la Lic. en Estudios Internacionales.



**1994**

**Creación de la Escuela de Derecho.**

**1995**

**Creación del Departamento de Matemáticas y Estadística.**

Se funda el Centro de Investigación en Finanzas (CIF).

**1996**

Creación del Centro de Estudios de Arquitectura Contemporánea.

Creación de la Lic. en Ciencia Política y Gobierno.

Creación de la Carrera de Abogacía.

Creación de la Maestría en Economía.

**1997**

Creación de la Maestría en Finanzas.

**1998**

Creación de la Maestría en Dirección de Empresas (MBA).

**Adjudicación del predio.** El Ministerio de Economía adjudica la licitación del edificio de la Av. Figueroa Alcorta 7350 a la Fundación Universidad Torcuato Di Tella.



Creación de la Maestría en Historia.

**1999**

**Creación del Departamento de Historia.**



# HISTORIA DITELLIANA: INDUSTRIA, CULTURA Y CONOCIMIENTO

---

**2000**

Creación de la Escuela de Gobierno. Inicia sus actividades el Área de Educación.



Creación del Doctorado en Historia.

**2001**

Desarrollo de la Maestría en Políticas Públicas.

Creación de la Lic. en Historia.

Creación de la Maestría en Periodismo.

Creación de la Maestría en Derecho y Economía.

**2002**

Creación de la Maestría en Estudios Internacionales.

**2003**

Nuevos Estatutos de Gobierno de la Universidad.



Creación del Executive MBA.

**2004**

Comienzo de clases de algunas áreas académicas en el edificio Sáenz Valiente.



Se crea el Área de Educación Ejecutiva.



**2005**

Creación de la Maestría en Economía Urbana.

Creación del Laboratorio de Investigaciones sobre Crimen, Instituciones y Políticas (LICIP).

**2006**

Creación de la Maestría en Administración de la Educación.

Creación de la Carrera de Arquitectura.

Creación de la Maestría en Historia y Cultura de la Arquitectura y la Ciudad.

**2007**

**Acreditación.** La UTDT obtiene el reconocimiento definitivo por parte del Ministerio de Educación.



## 2008

### Creación del Departamento de Arte.



Creación de la Maestría en Derecho Penal.

### Creación de la Escuela de Arquitectura y Estudios Urbanos.



## 2009

Creación de la Maestría en Ciencia Política.

Creación del Doctorado en Ciencia Política.

Creación de la Maestría en Derecho Tributario.

Creación de la Maestría en Políticas Educativas.

Creación de la Maestría en Econometría.

## 2010

Creación del Espacio de Negocios Inclusivos (ENI).

Se desarrolla la V edición de la Beca Kuitca.

Creación del Centro de Investigaciones sobre Federalismo y Política Provincial.

## 2011

Primer graduado de la carrera de Arquitectura.

Primera Cena de Recaudación de Fondos para la Construcción del Campus Alcorta.

## 2012

Inicio de las obras de remodelación del Edificio Alcorta.



Segunda Cena de Recaudación de Fondos para la Construcción del Campus Alcorta.

## 2013

### Inauguración del Campus Alcorta e inicio del ciclo lectivo 2013 en la nueva sede.



Creación de la Lic. en Administración de Empresas.



UNIVERSIDAD TECNOLÓGICA





**el desafío  
de ser más  
presente**







## UN OBJETIVO CUMPLIDO, AHORA VAMOS POR MÁS

---



### CARLOS FRANCK

Ingeniero Industrial, Universidad de Buenos Aires. Tesorero del Consejo de Dirección de la Universidad Torcuato Di Tella.

Como parte del Consejo de Dirección de la Universidad estoy muy contento de que en marzo de 2013 hayamos podido concretar un proyecto de larga data como es la mudanza al nuevo Campus Alcorta. Un noble proyecto que quienes nos precedieron comenzaron a soñar hace más de 15 años ante las limitaciones de espacio de nuestra vieja sede de la calle Miñones.

En 1999 la adjudicación a través de un concurso público del predio Alcorta, antiguo depósito de Obras Sanitarias de la Nación, nos planteó el enorme desafío de seguir creciendo en alumnos y carreras para poder llevar a cabo la puesta en valor del edificio. Frente a las dificultades iniciales, siguiendo la evolución del país y de la Universidad, nos vimos obligados a avanzar con pasos pequeños pero firmes. En el año 2004 se logró desarrollar la primera área del edificio Sáenz Valiente, completada por nuevos avances en 2007, y en 2009 pudimos comenzar las reformas en el edificio Alcorta, aunque en forma limitada.

En estos últimos años con la invaluable ayuda de ustedes, nuestros filántropos, y de toda la comunidad

ditelliana y ante el crecimiento de la Universidad nos enfocamos en realizar las obras necesarias para realizar la ansiada mudanza definitiva que permite a la Universidad consolidarse en un solo espacio. Gracias a este esfuerzo colectivo, encabezado incansablemente por nuestro rector, la mudanza es hoy un hecho que forma parte de nuestro anhelado presente. Los pasillos del Campus Alcorta son transitados por profesores y alumnos de todas las disciplinas, intensificando los encuentros entre ellos y multiplicando los intercambios académicos mientras que la amplitud y calidad de las nuevas instalaciones permiten desarrollar adecuadamente nuestras actividades de investigación y enseñanza.

Actualmente hemos inaugurado algo más de la mitad de la capacidad potencial del predio. Ello junto con el *endowment* que ahora representa el edificio de Miñones y su renta futura y, esperamos, vuestro futuro apoyo, nos da la base necesaria para crecer y seguir adelante con nuevas metas y proyectos, nuevas carreras y disciplinas, con ideas que nos movilicen y transformen ayudando al país que tanto lo necesita.

## INSTANTÁNEAS DE LA INAUGURACIÓN DEL CAMPUS ALCORTA

---

En una emotiva ceremonia realizada el 9 de abril de 2013, se celebró la inauguración del Campus Alcorta, con la participación de autoridades gubernamentales, empresariales, culturales y la comunidad ditelliana.





---

# excelencia académica



Las Escuelas y Departamentos de la Di Tella están ubicados en destacadas posiciones en los *rankings* que realizan instituciones y medios especializados de Argentina y Latinoamérica.



La Universidad a través de sus Centros de Investigación elabora seis importantes índices: Índice de Confianza en el Gobierno (ICG), Índice de Victimización (IVI),



Índice Líder de Actividad Económica (IL), Índice de Demanda Laboral (IDL), Índice de Confianza del Consumidor (ICC) y Encuesta de Expectativas de Inflación (EI).

---

# pluralismo de ideas



La Di Tella organiza regularmente seminarios y debates que promueven el cruce de distintas miradas y posicionamientos, en los cuales se impulsa la diversidad de enfoques sobre temas académicos y de actualidad.

---

# igualdad de oportunidades



La Universidad abre sus aulas a aquellos alumnos estudiosos e inquietos que tienen dificultades para afrontar el valor total de los estudios. El talento y esfuerzo son los únicos requisitos indispensables para estudiar en la Di Tella.

---



Los graduados de todas las áreas académicas de la Di Tella se incorporan al mundo profesional con herramientas que los destacan: sólidas capacidades analíticas y una formación técnica de excelencia.

Estas cualidades los posicionan en lugares privilegiados en el mercado laboral, tanto en el ámbito público como privado, a nivel nacional e internacional.

## DESTACADO CUERPO DE PROFESORES

**52%** profesores investigadores *full-time*

**91%** tienen título de posgrado (Ph.D., Máster, etc.)

La UTDT está integrada a los circuitos académicos internacionales, y en este marco recibe la visita de distinguidos profesores de las más prestigiosas universidades del mundo.



El cuerpo de profesores está integrado por una amplia variedad de formaciones en las mejores universidades de Argentina y el mundo, que aseguran un diálogo abierto y riguroso en cada área académica.



Anualmente más de 300 alumnos provenientes de universidades extranjeras participan de las carreras de grado, posgrado y programas de extensión.

## ORIGEN DE LOS ALUMNOS EXTRANJEROS



## TRES PROGRAMAS DE BECAS Y UN PROGRAMA DE AYUDA FINANCIERA (PRÉSTAMO DE HONOR)

Los mismos se aplican teniendo en cuenta los criterios de mérito académico, necesidad económica y residencia. El compromiso de la Di Tella con el desarrollo de la sociedad profundiza el deseo de **ampliar sus programas de becas** y el alcance de las mismas, generando más oportunidades para más talentos, y más generaciones formadas en la excelencia académica para un mejor futuro.

## CANTIDAD DE ALUMNOS BECADOS

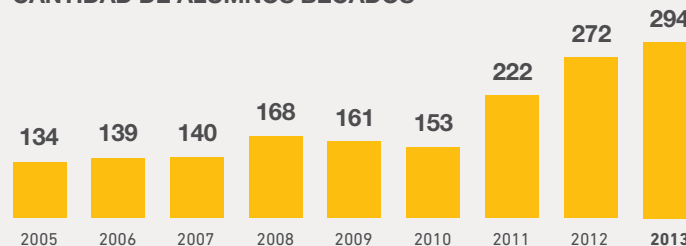







# el desafío de ser más futuro





## MÁS VOCES QUE ENRIQUECEN LA EXPERIENCIA EDUCATIVA

---



### **CATALINA SMULOVITZ**

Ph.D. in Political Science, The Pennsylvania State University. Vicerrectora de la Universidad Torcuato Di Tella.

El objetivo que hoy nos convoca, “el desafío de ser más”, refleja nuestra voluntad de ampliar las puertas que, como las del Campus de Alcorta, en los últimos años ustedes nos ayudaron a construir. Las Becas y los Programas de Ayuda Financiera serán los instrumentos para ensancharlas. Esos programas harán posible que jóvenes inquietos y estudiosos, cualquiera sea su situación socio-económica, obtengan una educación de excelencia. Buscamos reconocer y premiar las aspiraciones de aquellos que entienden que la curiosidad, la rigurosidad y la diversidad marcan el camino del conocimiento.

Además de igualar oportunidades de acceso, estos programas permitirán multiplicar las voces y miradas de los que transitan por

nuestras aulas y pasillos. Ampliaremos el acceso pero también la diversidad. Y en la Di Tella tenemos la firme convicción de que la incorporación de perspectivas diversas enriquece la experiencia educativa. La diversidad nos expone a otras creencias y visiones sobre el mundo y nos permite aprender de aquellos que han tenido historias y experiencias distintas a las nuestras. Nos fuerza a cuestionar nuestros preconceptos acerca de los otros, y nos confronta con variadas experiencias sociales y culturales.

Por todo esto creemos que las becas nos permitirán no sólo igualar oportunidades de acceso sino también enriquecer la experiencia educativa en la Universidad. Cuando eso suceda, no sólo seremos más, sino que cada uno de nosotros será más.

# la igualdad en la di tella

## PROGRAMA DE BECAS DI TELLA

# 100%



**3 mejores promedios de colegios públicos:**  
hasta el 100% de beca

# 50%



**3 mejores promedios de colegios privados:**  
hasta el 50% de beca

# 50%



**Alumnos que residen a más de 200 km de C.A.B.A.:**  
hasta el 50% de beca

# 20%



**Alumnos con promedio superior o igual a 8:**  
hasta el 20% de beca

## PROGRAMA DOMINGO F. SARMIENTO

100% de beca para postulaciones realizadas a través de las Organizaciones de la Sociedad Civil que tienen convenio con la UTDT (Cimientos, Germinare, Puentes, Última Esperanza, Retama, Colegio Madre Teresa y FONBEC).

Becas de manutención.

## PROGRAMA DE AYUDA FINANCIERA

La Universidad también ofrece ayuda financiera para aquellos postulantes que no estén en condiciones de afrontar el total del arancel y no hayan podido aplicar a los otros programas de becas. Este programa ofrece planes de financiación a través del otorgamiento de Préstamos de Honor que podrán ser renovados anualmente.



Pueden solicitar Ayuda Financiera ingresantes y alumnos de la Di Tella.



La Universidad no requiere ningún aval o garantía, sólo el compromiso moral de los aplicantes.



Un Comité analiza cada caso y asigna hasta un 90% del arancel en Préstamo.



El Préstamo tiene renovación anual, para que los alumnos puedan cursar toda la carrera sin preocupaciones.



La devolución del Préstamo es acordada al momento de la graduación, según la situación laboral del alumno.



De esta forma, el dinero retorna al Programa de Becas, para que futuros alumnos puedan ingresar a la Di Tella.



# 1 DE CADA 4 ALUMNOS DE GRADO TIENE ALGÚN TIPO DE BECA





# 294

Total de alumnos activos con Ayuda Financiera y Becas Di Tella

## PORCENTAJE DE ALUMNOS DE GRADO CON AYUDA FINANCIERA O BECA

Referencias:

-  Sin ayuda económica
-  Con ayuda económica

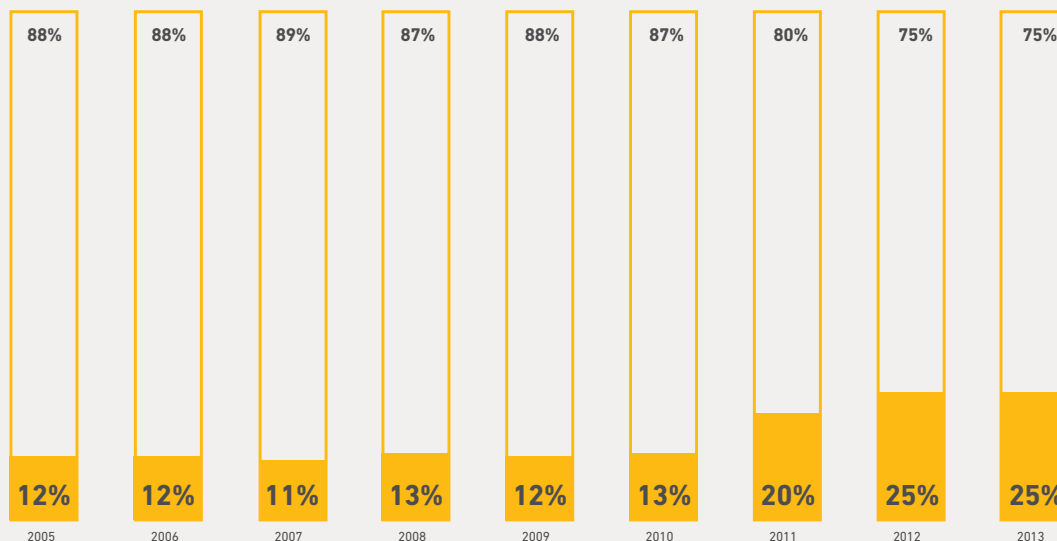

## BECAS DE MANUTENCIÓN

La Universidad otorga un número limitado de becas a alumnos en situación de alta necesidad económica con el objetivo de colaborar con gastos adicionales: material de estudio, viáticos, comidas, transporte.

## BECAS PARA POSGRADO

Existe un sistema de becas, descuentos y ayudantías para los participantes de estudios de posgrado. Las características de estos beneficios dependen de cada programa académico.



UNIVERSIDAD TUCUMANA



## LA EDUCACIÓN ES EL MEJOR IGUALADOR SOCIAL

---



**JUAN JOSÉ CRUCES**

Ph.D. in Economics, University of Washington.

Decano de la Escuela de Negocios.

De a poco, los argentinos hemos ido aprendiendo a mejorar lo bueno que recibimos con el aporte de lo nuevo.

A partir de 1983 los argentinos priorizamos el respeto mutuo y la democracia como forma de organización política.

A partir de 1990 priorizamos la eficiencia, y llegaron inversiones que permitieron importantes ampliaciones de nuestra capacidad productiva.

Pero en 2001 nos dimos cuenta de que muchas diferencias sociales que emergían de ese modelo eran injustas, y ello conspiraba contra la sostenibilidad política de la propia democracia. De modo que en la última década revalorizamos el rol de la equidad.

Transcurridos diez años nos damos cuenta de que no hay mejor igualador social que

una buena educación. Claro que no alcanza con ofrecerla. Para aprovecharla, hace falta también un gran esfuerzo por parte del beneficiario. Y esa voluntad de superación y la perseverancia del alumno son ingredientes importantes para que la mayor equidad perdure.

En la Di Tella tenemos una muy buena educación para ofrecer y también una larga lista de jóvenes perseverantes que quieren aprovecharla. Pero que no pueden pagar lo que cuesta brindarla.

Para hacer este sueño posible necesitamos de tu ayuda. En estas páginas, te queremos mostrar algunas historias de cómo venimos haciendo realidad este sueño.

Ojalá vos también puedas ayudarnos a que sean muchas más.

## ¿POR QUÉ SER DITELLIANO?

Fragmentos del video institucional compartido durante la Cena, el cual cuenta con la participación de algunos de nuestros graduados que formaron parte de los Programas de Becas y Ayuda Financiera. Extractos de sus testimonios y los conceptos principales sobre lo que representó en su vida el paso por la Universidad.



**MARÍA QUARTINO**

Lic. en Economía, 2007. Emprendedora y Asesora Financiera.  
Buenos Aires, Argentina.



**JUAN MARCOS WLASIUK**

Maestría en Economía, 2008. Assistant Professor en la Universidad Adolfo Ibáñez, Business School. Santiago de Chile, Chile.



**BRIAN CLANCY O'DURNIN**

Lic. en Economía Empresarial, 2007. Business Development Manager en IMS. Buenos Aires, Argentina.



**GUADALUPE ARAOZ**

Lic. en Economía, 2008. Escritora, periodista y fotógrafa de viajes en [hastaprontocatalina.com](http://hastaprontocatalina.com). Yogyakarta, Indonesia.

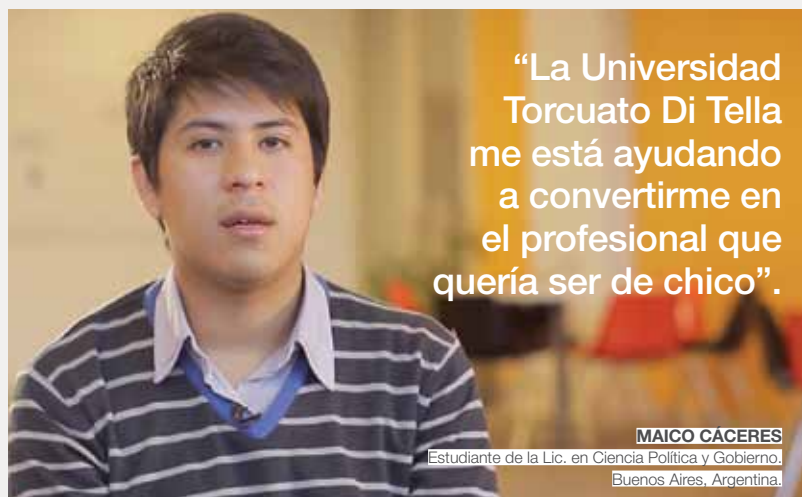

“La Universidad Torcuato Di Tella me está ayudando a convertirme en el profesional que quería ser de chico”.

**MAICO CÁCERES**

Estudiante de la Lic. en Ciencia Política y Gobierno.  
Buenos Aires, Argentina.



“La Di Tella me dio las herramientas para poder elegir el rumbo que quería”.

**TOMÁS CALVO SAWADA**

Lic. en Economía Empresarial, 2008. Project Leader en Intellignos.  
Buenos Aires, Argentina.





“Las condiciones de aprendizaje que ofrece la Di Tella son únicas, son mejores que las de muchísimas casas de estudios del país y también del mundo”.

**IVANA ZACARIAS**

Lic. en Estudios Internacionales, 2003. Consultora en Jefatura de Gabinete de Ministros de la Nación. Buenos Aires, Argentina.



**MATEO MARIETTI**

Lic. en Economía Empresarial, 2008. Fundador & CEO de SUSHIPOP. Buenos Aires, Argentina.



**SANTIAGO ZEBEL**

Abogacía, 2006. Director Ejecutivo de la Maestría y LL.M. en Derecho Tributario (UTDT). Buenos Aires, Argentina.



**FEDERICO HABER**

Lic. en Economía, 2009. Consultor. Buenos Aires, Argentina.



**AGUSTINA SCHIJMAN**

Lic. en Ciencia Política y Gobierno, 2006. Investigadora. Área de Evaluación de Proyectos del Banco Interamericano de Desarrollo. Washington DC, USA.

“Cuando carecés de oportunidades, pueden pasar dos cosas: que tengas ganas de fabricar esas oportunidades para los que no tienen o que te de igual. Pero hay algo que no podés evitar: saber como se siente no tener oportunidades”.

**IGNACIO MAZZOCCO**

Abogacía, 2000. Fundador y Presidente de la Fundación La Noble Igualdad. Buenos Aires, Argentina.





# PROGRAMA DE NOMINACIÓN DE AULAS

---

## Aula de Cine

---

María Luisa  
Bemberg

## Aula

---

Familia  
Skékázy

## Aula

---

Mario  
Sekiguchi

## Aula

---



## Aula

---

Dr. Luis B.  
Nofal

## Aula

---

Dr. Ricardo A.  
Cairoli

## Aula

---

Francisco  
Bullrich

## Aula

---

Alfredo  
Davèrède

## Aula

---

Roberto Vivo  
Bonomi

## Sala de Lectura

---

Rolf Mantel

Homenaje de sus colegas, amigos y alumnos:  
Hildegart Ahumada, Fernando Alvarez, Enrique A. Bour, Christian Broda, Mario Brodersohn, Ariel  
Bunstein, Pablo E. Calderini, Sara y Guillermo Calvo, Manuel Capas y familia, Gerardo della Paolera,  
Juan Carlos de Pablo, Fernando de Sanbañales, Rafael D. Tella, Guillermo Donadini, The Econometric  
Society, Julio Jorge Elias, Pablo Fabián Gómez, Verónica Grinstein y Martín Anicijar, Pablo Guidotti,  
Hugo Hoppenhayn, Rosa L. Matzkin, Fernando H. Navajas, Alfredo Martín Navarro, Marina y Andy  
Neumeier, Juan Pablo Nicolini, Javier Ortiz Betalata, Julio J. Rotenberg, David Sekiguchi, Martín Uribe,  
Marcelo Veracierto, Iván y Pablo Werning, y otros amigos.

# RECONOCIMIENTO DONANTES 2011 Y 2012 | CAMPUS ALCORTA

---

## Cena de Recaudación para la Construcción del Campus Alcorta - 2011

Alberto Buhar | Alfredo Davèrède | Banco Galicia |  
Banco Hipotecario | Banco Macro | BSI | Camada  
EMBA-UTDT 2009 | Claxson | DIRECTV Argentina |  
Faicsa | Familia Cairoli | Familia de Luis Nofal | Familia  
Gabriel Guilligan | Fundación Banco Ciudad de Buenos  
Aires | Fundación Vidanta | Fundación Torcuato Di  
Tella | Grupo IMR | Grupo Sancor Seguros | Instituto  
Torcuato Di Tella | Jorge Pérez Alati | Moreno Village  
| Organización Techint | Roberto Vivo | Sociedad  
Latinoamericana de Inversiones | The Exxel Group |  
Turner Internacional Argentina

Amadeo Yáñez | Ángel Estrada | Arcor | Ayarra & D'Alessandro  
Abogados | Bodega Ruca Malén | Capital Markets Argentina |  
Codere | Edenor | Estudio Durrieu | Estudio M&M Borchi | Fundación  
Retama | General Motors de Argentina | Grupo Los Grobo | HSBC  
| Juan y Tiny Cambiaso | Leonardo Anidjar | Massalín Particulares  
| Mercado Abierto Electrónico | Miguel Gutiérrez | OSDE | Osim |  
Pampa Energía | Polirguía Consultores | RDR Arquitectos | Telecom  
| Telefónica | Unilever | Zolmaco

## Cena de Recaudación para la Construcción del Campus Alcorta - 2012

Alberto Buhar y Florencia Bullrich | Alfredo Davèrède  
| Banco Galicia | BSI | Capital Markets Argentina |  
Carlos, Cristina, Diego y María Luisa Miguens | Claxson  
| David Sekiguchi | DIRECTV Argentina | Familia  
Székássy | Fundación Banco Ciudad de Buenos Aires |  
Fundación Torcuato Di Tella | Fundación Vidanta |  
Grupo Los Grobo | Grupo Sancor Seguros | HSBC |  
Instituto Torcuato Di Tella | Jorge Pérez Alati | Juan y  
Tiny Cambiaso | Organización Techint | Painttec |  
Telecom | Vladimir Werning | Zolmaco

Arcor | Ayarra & D'Alessandro Abogados | Banco Santander Río  
| Carrefour | Cleary, Gottlieb, Steen & Hamilton | Coto | Edenor  
| Estudio Durrieu | Faicsa | Fox & Bruck | Graduados UTDT en  
Estados Unidos | Grupo Insud | Martín Marrón | Massalín  
Particulares | Mercedes Benz | Miguel Gutiérrez | Norberto Morita |  
Nusoft | Pampa Energía | Raghsa | Revista Sophia | Sanofi | Sidus  
| Siseg | Sociedad Latinoamericana de Inversiones | Turner  
Internacional Argentina | Unilever



---

# LA CENA 2012

“Crecer para transformar”



Recaudación \$3.220.600 

---

**644**   
asistentes

**80**   
empresas, instituciones y familias

más de **100**   
alumnos y graduados

---

Los fondos recaudados en la Cena fueron completamente destinados a la puesta en valor del edificio principal del Campus Alcorta.

---



CLAXSON Y UTDT  
UNIDOS POR  
LA MISMA MISIÓN.

**CLAXSON**

[WWW.CLAXSON.COM](http://WWW.CLAXSON.COM)



**HSBC** acompaña a la  
**Universidad Di Tella**  
en su tarea de brindar  
una educación superior.





Jóvenes participantes del Programa de Becas Universitarias de Banco Galicia.

## Más educación. Nuestro compromiso traducido en hechos y resultados.

- **Apoyo a la educación superior:** Programa de becas y acompañamiento para estudiantes universitarios.
- **Educación financiera:** Programa de capacitación para jóvenes en planificación económica personal.
- **Fortalecimiento institucional y calidad educativa:** Programa de alianzas con Organizaciones de la Sociedad Civil de acompañamiento a docentes, escuelas y universidades.

# ZOLMACO

Servicio de Operación y Mantenimiento Integral de Instalaciones Edilicias  
Restauración, Pintura y Puesta en Valor de Fachadas  
Construcción de Obras de Arquitectura  
Desarrollos Inmobiliarios

Acompañando un año más a la Universidad Torcuato Di Tella  
en su crecimiento y desarrollo.



**Zolmaco S.A.**

Mapá Nº 812 - 5º G

Tel.: 011.4314.0438

C.P. 1006 - C.A.B.A.

info@zolmaco.com.ar

www.zolmaco.com.ar



soluciones  
flexibilidad  
management  
compromiso

**Fundación Torcuato Di Tella,**  
desde 1957 contribuyendo con el  
desarrollo científico, cultural y  
artístico del país y la región.





# Capital Markets Argentina



BROKERAGE

BANCA DE  
INVERSIÓN

GESTIÓN DE  
INVERSIONES

[www.capitalmarkets.com.ar](http://www.capitalmarkets.com.ar)

0800 333 2245

*"Desde siempre junto a la UNIVERSIDAD TORCUATO DI TELLA"*

*En el idioma  
de las no palabras,  
“Estamos tranquilos”  
se dice así:*



El idioma de las no palabras  
es el mismo que se habla  
en todas partes.

Por eso cada vez estamos  
en más lugares, para darte  
eso que queremos todos:  
**tranquilidad**, estés donde estés.

 **SANCOR  
SEGUROS**

 **GRUPO SANCOR SEGUROS**  
[www.gruposancorseguros.com](http://www.gruposancorseguros.com)

 /sancorseguros

Por información, comunicate con tu Productor Asesor de Seguros o al 0800 444 2850.



**Apoyamos el arte**  
en todas sus  
expresiones.



Ya conocés tu ciudad.  
**Ahora conocé tu banco.**

**1º REMATADOR DE ARTE DE ARGENTINA**

**SPONSOR PRINCIPAL DEL TEATRO COLÓN**

**SPONSOR PRINCIPAL DEL COMPLEJO TEATRAL DE BUENOS AIRES**

**14 CONCURSO FOTOGRÁFICO "GENTE DE MI CIUDAD"**

El Banco Ciudad apoya el arte y al desarrollo de la cultura. A través de su área de Pignoraticio y Ventas ofrece asesoramiento integral para tasar y vender tus objetos con la transparencia, respaldo y experiencia del Ciudad.

**0800-22-20400**

[callcenter@bancociudad.com.ar](mailto:callcenter@bancociudad.com.ar)

[www.bancociudad.com.ar](http://www.bancociudad.com.ar)



**Banco Ciudad**

Te quiere ver crecer

# PEREZ ALATI, GRONDONA, BENITES, ARNTSEN & MARTINEZ DE HOZ (h)

A B O G A D O S

Suipacha 1111 – Piso 18 – C1008AAW Buenos Aires

Tel.: (54-11) 4114-3000 – Fax (54-11) 4114-3001

E-mail: [pagbam@pagbam.com.ar](mailto:pagbam@pagbam.com.ar)

[www.pagbam.com.ar](http://www.pagbam.com.ar)

Oficinas en New York

110 East 55th Street 10th floor – New York, N.Y. 10022

Tel.: 1 (212) 784-8800 – Fax: 1 (212) 758-1028

Oficinas en la Provincia de Mendoza

Mitre 538 – Piso 5 Of. 1 – M5500EHN Mendoza

Tel.: (54-261) 420-3429 – Fax: (54-261) 420-4094

**C G M P**

Argentina: Buenos Aires, Mendoza – EE.UU.: New York- España: Alicante, Barcelona, Bilbao, Girona, Leida, Madrid, Sevilla, Valencia,  
Santa Cruz de Tenerife, Zaragoza – Bélgica: Bruselas – Portugal: Lisboa, Porto – Brasil: Brasilia, Curitiba, Río de Janeiro, Sao Paulo.



# Nuestra mejor inversión es el futuro



## Programa de Responsabilidad Social

A través de nuestro Programa de Responsabilidad Social Corporativa, impulsamos la educación y la inclusión laboral, apoyamos y participamos en iniciativas de acción social y nos preocupamos por cuidar el medio ambiente. Porque el crecimiento de una sociedad sólo es posible si es compartido.

 **Santander Río**  
un banco para tus ideas

[santanderrio.com.ar](http://santanderrio.com.ar)



---

La Fundación Vidanta se complace en continuar apoyando a la Universidad Torcuato Di Tella en su constante impulso por crecer.

La Fundación Vidanta es una institución sin fines de lucro que tiene como principal objetivo la promoción de la ciencia y la cultura para el bien común.



## DIVISIÓN COBRANZAS

### SERVICIO INTEGRAL DE ACTIVACIÓN Y GESTIÓN DE COBRANZAS

**Viamonte 1133, Piso 1º**

C1053ABW - Ciudad Autónoma de Buenos Aires

**Tel.: 4378-0900**

Contacto: Dra. Cecilia María Guahnon

cguahnon@grupoimr.com

## DIVISIÓN FINANCIERA

### OPERACIONES FINANCIERAS Y COBERTURAS DE CAMBIO

Agente **ROFEX** N° 206  
Futuros y Opciones

**Viamonte 1119, P.B.**

C1053ABW - Ciudad Autónoma de Buenos Aires

**Tel.: 4371-0900 Int. 237/255/282**

Contacto: Sr. Robin Houston  
consultasrofex@grupoimr.com



# Tendiendo puentes para el crecimiento de los profesionales del mañana.



**CONSTRUIMOS EL FUTURO.**

La Organización Techint mantiene un fuerte compromiso con el desarrollo académico y profesional de los jóvenes. Por eso profundiza día a día los lazos con las instituciones académicas impulsando programas profesionales que brindan oportunidades únicas de carrera.

[www.techint.com](http://www.techint.com)

[www.tjobs.com.ar](http://www.tjobs.com.ar)

Seguinos en Comunidad TJobs



 **Tenaris**

 **Ternium Siderar**

 **TECHINT**  
Ingeniería y Construcción

  
**Tecpetrol**





2000 millones de veces al día, alguien, en algún lugar, usa una marca de Unilever.

Promover el lavado de manos con jabón para reducir 25% las enfermedades

Enfocar la innovación hacia productos sustentables

Mejorar aún más la calidad nutricional de nuestros productos

## La suma de nuestras acciones hace la gran diferencia.

Nos inspira mejorar el bienestar de las personas, mientras reducimos a la mitad el impacto ambiental en todo el ciclo de vida de nuestros productos. Conocé nuestro Plan en detalle:

[www.unilever.com.ar](http://www.unilever.com.ar)



**GRUPO**  
**TELECOM**



**SIÉNTASE REFERENTE DEL MERCADO  
DE CAPITALES DESDE 1915.**

**La inversión más allá de la inversión.**

Al operar con Puente usted cuenta con toda la trayectoria de una empresa con larga historia en el mercado financiero, habiendo superado crisis locales e internacionales gracias a su elevada capacidad de adaptación y aprendizaje.



Hemos sido premiados por la prestigiosa revista World Finance.

Banca de Inversión



**PUENTE**  
Desde 1915



**SCANIA**



# despegar.com

EL MEJOR PRECIO PARA TU VIAJE

ORGULLOSOS DE ACOMPAÑAR A LA UNIVERSIDAD TORCUATO DI TELLA  
EN SU MISIÓN DE AYUDAR A LOS JÓVENES A LLEGAR AL LUGAR QUE SUEÑAN



FOTO: NUEVA YORK - EE.UU.



Descargá gratis la aplicación  
de despegar.com



Los logos de Google Play, Tienda Windows, BlackBerry World y Apple Store son marcas registradas que pertenecen a Google Inc, Microsoft, BlackBerry y Apple Inc, respectivamente. La aplicación de despegar.com es gratuita; no obstante, dependiendo del plan telefónico contratado por el usuario, las operadoras telefónicas pueden aplicar cargos por la descarga y uso de la misma. Despegar.com | Av. Jujuy 2013, C.A.B.A. Argentina | EVT 10680.



Ciencias de la vida



Agroforestal



Naturaleza & Diseño



Cultura & Información



ALENTAMOS LA VIDA



Responsabilidad Social & I+D







# ABRIRTE A LA NUEVA HISTORIA SIAM

seguí la historia en [Siam.com.ar](http://Siam.com.ar)





Mercedes-Benz



# Pasión sustentable

En Mercedes-Benz Argentina tenemos una única manera de gestionar nuestro negocio: comprometidos con el bienestar y la promoción de las comunidades en las que actuamos y que permiten nuestro desarrollo. Es por eso que asumimos el desafío de la sustentabilidad.

Nuestra pasión por innovar no tiene fin.  
El desafío de la sustentabilidad, tampoco.

**Transformar el mundo.  
Transformarnos nosotros.**



# El mundo necesita compartir más momentos mágicos.



En Arcor, somos veinte mil personas trabajando para llevar nuestros productos a más de 120 países. Somos la principal empresa de alimentos de Argentina, el primer productor mundial de caramelos, el principal exportador de golosinas de Sudamérica y una de las empresas de galletas líderes en la región. Pero lo que más nos enorgullece, es ser los **productores de momentos mágicos** que millones de personas disfrutan en todo el mundo.



formis

menthoplus



Momentos Mágicos



Podés elegir,  
hay otras modelos



BUSCA  
LA REVISTA  
DE SEPTIEMBRE  
EN TU  
KIOSCO

[www.sophiaonline.com.ar](http://www.sophiaonline.com.ar) - [www.facebook.com/sophiarevista](http://www.facebook.com/sophiarevista)

An aerial, high-angle photograph of a busy public space, likely a transit station or a large indoor plaza. The scene is filled with people walking in various directions. The floor is light-colored, and there are glass railings and structural elements visible. The overall atmosphere is one of movement and activity.

# Juan y Tiny Cambiaso



# Miguel Ángel Gutiérrez





1958 - 2013

El **Instituto Di Tella**  
acompaña a la Universidad  
Torcuato Di Tella en su  
constante crecimiento y  
transformación.

GRUPO  
**LOS GRUPO**



FAICSA felicita a la Universidad Torcuato Di Tella  
por su nuevo Campus Alcorta y continúa  
acompañándola en los nuevos desafíos.



**Señalización horizontal en pinturas termoplástica y en frío.**



**Faicsa s.a.**  
EMPRESA INTEGRAL DE SEÑALIZACIÓN VIAL  
Con filiales en Uruguay y Brasil

General Pico 239 - (B1768CRE) - Villa Madero - Pcia. de Bs. As.  
Argentina - Tel: (54 11) 4442-2903/2804 - Fax: (54 11) 4442-6510  
E-mail: faicsa@yahoo.com.ar

**POR SUERTE LA SOLIDARIDAD  
TAMBIÉN SE CONTAGIA.**



NUEVO

# BlueKing®

Extracto seco de ARANDANOS 1200 mg  
+ vitamina C 30 mg

El arándano acompaña a la salud



CON EL SABOR NATURAL  
DEL ARANDANO

## Potencia antioxidante natural

- Previene nuevas infecciones urinarias.
- Reduce el uso de antibióticos.
- Mejora la visión nocturna.
- Disminuye la incidencia de afecciones oculares relacionadas con el envejecimiento.

1 comprimido equivale a 15 Arándanos

Frasco con 30 comprimidos masticables.

Con la mayor concentración  
de Arándanos.



SIDUS  
www.sidus.com.ar

MIÑONES  
Office Campus

officecampus.com.ar



COMPAÑÍA DE  
INVERSIÓN Y  
DESARROLLO

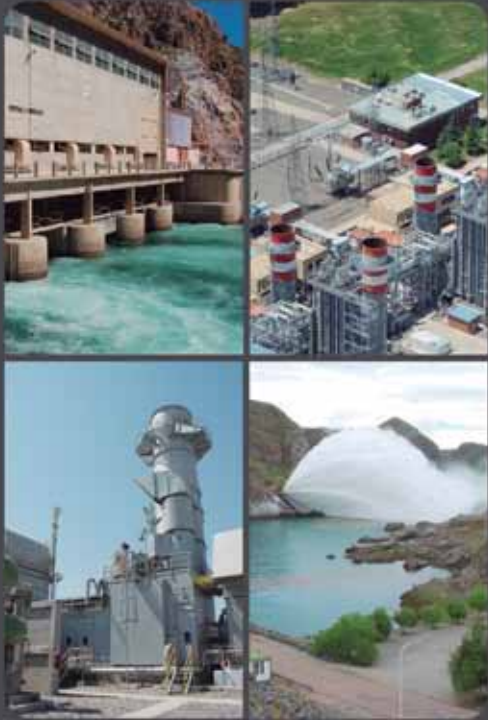

 **Pampa Energía**

Ayarra &  
D'Alessandro  
Abogados





ser dueño del aire  
es veranear en invierno.



PEDILA, COMPRÁ Y VIAJÁ  
**0810-222-7777**

**AerolíneasPlus**

**BANCO  
Hipotecario**



Lo ayudamos a construir lo máspreciado:  
**el valor de sus negocios.**

Nuestros profesionales conforman grupos multidisciplinarios y cuentan con sólida experiencia en todas las operaciones de la cadena de valor, brindando soluciones integrales para los desafíos que hoy enfrenta el mercado.

**Deloitte acompaña a la Universidad Torcuato Di Tella en su III Cena Anual de Recaudación.**

[f/futuro@deloitteargentina](#) [t/DeloitteARG](#) [y/DeloitteArgentina](#)

[www.deloitte.com/ar](http://www.deloitte.com/ar)

© 2013 Deloitte Touche Tohmatsu Limited. Todos los derechos reservados.

**Deloitte.**



LIDER MUNDIAL EN SALUD. ORIENTADA A LA NECESIDAD DE LOS PACIENTES



[www.sanofi.com.ar](http://www.sanofi.com.ar)



## NUESTRA CONFIABILIDAD ES SU OPORTUNIDAD

CRECIMIENTO | EFICIENCIA | SEGURIDAD

Level 3 es una compañía de comunicaciones global, de vanguardia, que conecta a un mayor número de personas, en una cantidad de países jamás visto hasta ahora. Proveemos servicios de datos, de voz, de video, data center y soluciones gerenciadas a través de una red IP global ininterrumpida y transparente.

Level 3 está comprometida con su visión:  
ser la conexión más confiable para un mundo conectado.

**Tel:** 0.800.800.4562

**Email:** [info-argentina@level3.com](mailto:info-argentina@level3.com)

**Web:** [www.level3.com](http://www.level3.com)

DATOS | VOZ | VIDEO | DATA CENTER

**Level(3)**



somos  
el medio  
perfecto que  
su mensaje  
necesita.



**mall space**  
media

let your business grow

info@mallspacemedia.com  
5411 4719 8855



**TPCG Valores Sociedad de Bolsa S.A.**

Bouchard 547 Piso 27  
C1106ABG Capital Federal  
Buenos Aires, Argentina

Tel: 54 11 4 510 0900  
Fax: 54 11 4 508 6812  
info@tpcgco.com

[www.tpcgco.com](http://www.tpcgco.com)

# ¡SUMATE AL MOVIMIENTO!

EL SEDENTARISMO Y  
LA ALIMENTACIÓN DEFICIENTE  
FAVORECEN LA OBESIDAD  
INFANTIL, ACTUALMENTE  
CONSIDERADA LA EPIDEMIA  
NO TRANSMISIBLE  
MÁS GRANDE DEL MUNDO.

**movt**  
- SUMATE AL MOVIMIENTO -

FUNDACION  
**torneos**

E S T U D I O

**DURRIEU**

A B O G A D O S

DERECHO PENAL • PENAL ECONOMICO

[www.estudiodurrieu.com](http://www.estudiodurrieu.com)





53 canales de TV.  
Llegamos a más  
de 40 países.  
9 canales en HD.  
Alcanzamos más  
de 48 millones  
de hogares.



Y todo, sólo en los primeros **20 años**.

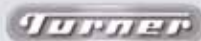

INTERNACIONAL ARGENTINA  
A Time Warner Company

[www.turnerargentina.com](http://www.turnerargentina.com)



## CAMPAÑA ALZA LA VOZ CONTRA LA VIOLENCIA HACIA LAS MUJERES



La violencia contra las mujeres es un importante factor de riesgo para la salud, que acarrea más muertes e incapacidades que el cáncer y los accidentes de tránsito.

Sé parte de esta campaña. Juntos podemos prevenirla.

**osim**  
Obra Social de Personal de Dirección



Trayectoria e innovación  
en la Seguridad Social



[www.osim.com.ar](http://www.osim.com.ar)

Informes:  
(11) 4010 6746  
[info@osim.com.ar](mailto:info@osim.com.ar)



ESTUDIO

O'FARRELL

ABOGADOS DESDE 1883

130 años

LAN   
El encanto de volar



lan.com

**VOLÁ POR ARGENTINA  
Y EL MUNDO.**

**DISFRUTÁ EL MEJOR SERVICIO A BORDO DE LAN.**



LAN ES MARCA REGISTRADA.

MEJOR  
AEROLÍNEA  
DE SUDAMÉRICA.





Los **Graduados en el Exterior** apoyamos el crecimiento de la Universidad Torcuato Di Tella

José Azar, Juan Bissone,  
Ariel Blumenkranc, Daniel Cavalli,  
Daniel Chodos, Agustín Collazo,  
Javier Cravino, Cecilia de Mendoza,  
Pablo Fajgelbaum, Roberto Fattal Jaef,  
Sebastián Fernández Azzato,  
Ximena Fernández Ordoñez,  
Damián Grinberg, María Soledad Guilera,  
Gerry Helft-Brummer,  
Ramiro Hernández Gazcón, Santiago Hunt,  
Patricia Imperiale, Pablo Masseroni,  
Florencia Moizeszowicz, Agostina Pechi,  
Matías Pino, Esteban Schreck.

Los **Executive MBA 2009** presentes junto a la familia ditelliana en el esfuerzo por fortalecer al país con profesionales capacitados y competentes en igualdad de condiciones.

Bernie Anger, Fernando Arribalzaga,  
Martha Avellaneda, Luciano Canetta,  
Irene Capusselli, Eduardo D' Orazio,  
Agustín Dib Ashur, Hernán Donnari,  
Martín Filipone, Federico Giuliani,  
Martha Mirassou, Cecilia Mutuverria,  
Gustavo Otto, Gustavo Reist,  
Natalia Umpierrez, Ariel Wolberg,  
María José Zubizarreta.





# Del Norte

Servicio de limpieza profesional

Ofrecemos el servicio de limpieza de todo tipo de lugares y superficies (edificios, oficinas, industrias, comercios, shoppings, cines, instituciones de salud y deportivas, embajadas, establecimientos educativos entre otros) públicos o privados.

Brindamos a nuestros clientes una cobertura completa a todas sus necesidades de limpieza adaptando los horarios y ofreciendo un servicio de mayor calidad a menor costo.

*Contactenos para conocer  
nuestra amplia gama de servicios  
y referencias*

**[www.delnortelimpieza.com.ar](http://www.delnortelimpieza.com.ar)**

[consultas@delnortelimpieza.com.ar](mailto:consultas@delnortelimpieza.com.ar)

[limpiezadelnorte@hotmail.com](mailto:limpiezadelnorte@hotmail.com)

**4443-6289 4880-0414**



**Fox & Bruck srl.**

**COMEDORES ESCOLARES,  
UNIVERSITARIOS Y EMPRESARIALES**

---

Tel/Fax: 45510241 – 155-2473304

[www.foxbruckcomedores.com.ar](http://www.foxbruckcomedores.com.ar)



*:: LA LIBERTAD DE SENTIRSE SEGURO...*



# SISEG

## SISTEMAS DE SEGURIDAD

*Una empresa dedicada a mantener  
la seguridad y la tranquilidad  
de nuestros clientes*

Sede Central: Av. Córdoba 966 Piso 7,  
Capital Federal (1054) | Tel./Fax: 5239-0065/6

Sucursal Campana: Mitre 1072,  
Campana (2804) | Tel.: 03489-431992

Sucursal Rosario: Corrientes 1132 Local 9 bis,  
Rosario (2000) | Tel./Fax: 0341-4216489

**Página web: [www.siseg.com](http://www.siseg.com) | Email: [info@siseg.com](mailto:info@siseg.com)**

**Fën** | Hotel Franchising  
& Management

EL FRANQUICIANTE Y GERENCIADOR  
DE HOTELES DE MAYOR  
CRECIMIENTO EN LATINOAMÉRICA



BUENOS AIRES · ASUNCIÓN · LIMA · MONTEVIDEO



EL CALAFATE · MENDOZA · PUERTO MADRYN · ROSARIO

*esplendor*  
HOTELES BOUTIQUE

 **DAZZLER**  
HOTELES

(54-11) 5217-5777 · NEGOCIOS@FENHOTELES.COM · WWW.FENHOTELES.COM

**ECONVIEWS**  
ECONOMÍA Y FINANZAS

Miguel Kiguel  
& *asociados*

[www.econviews.com](http://www.econviews.com)





## *Hosteria Alta Vista*

*Se trata de una alternativa diferente, que permite complementar la visita a Los Glaciares con el sabor particular de la vida de un establecimiento ganadero típico de la zona.*

*El confort de sus siete habitaciones, una en suite, la calidez de la exquisita decoración y el nivel superlativo de la cocina regional conforman una oferta especial. Alta Vista provee una opción ideal para viajes de familia y reuniones de amigos, en un ambiente exclusivo e íntimo.*

*Alrededor de la Hostería, el jardín diseñado por Judith Rubinstein es un lugar perfecto para caminar, tomar té o descansar, sintiendo que Alta Vista es la propia casa de campo en la Patagonia.*





**Ledesma**  
*Excelencia argentina*





Ahora,  
pagar la cuota  
de la universidad  
es más fácil.

Adherite al **débito automático con Visa**  
y olvidate de los vencimientos.  
Podés hacerlo comunicándote con la  
administración de la universidad.



UNIVERSIDAD  
TORCUATO DI TELLA

**VISA**

Nº1 en el Mundo



Mitrani Caballero  
Ojam & Ruiz Moreno  
abogados

Soluciones legales para un mundo desafiante

Legal solutions for a challenging world

Alicia Moreau de Justo 400, 3er piso (C1107AAH) Buenos Aires, Argentina  
T.:+54 (11) 4590-8600 - F.:+54 (11) 4590-8601 - [www.mcolex.com](http://www.mcolex.com)



# Gabriel y Consuelo Guilligan

En apoyo a los programas del  
Departamento de Arte de la UTDT.

**Apoyar la cultura  
es también una manera  
de fabricarla.**

En Ford no sólo fabricamos automotores,  
también construimos un mejor futuro  
para todos. Por eso promovemos  
la cultura. Apoyamos a la Fundación  
del teatro Colón, Juventus Lyrica, Collegium  
Musicum, Fundación Música de Cámara  
y al Teatro Maipo, entre muchos otros.



Llegá más lejos





# "Cada momento es único y lo disfrutamos."

Porque estamos cerca, brindándole la tranquilidad que necesitan para que sólo tengan que elegir cómo disfrutar de cada momento.

En Zurich tenemos todo lo que necesitás para proteger lo más importante: tu familia, tu casa, tu auto, tu empresa, todo lo que para vos es importante y forma parte de tu vida. Con más de 140 años de experiencia en el mundo y más de 40 en la Argentina, somos líderes en seguros. Promovemos la cultura del ahorro y de la protección y mantenemos un firme compromiso con el país y con vos, para que, como ellos, puedas disfrutar de cada momento.

[www.zurich.com.ar](http://www.zurich.com.ar)



A los que piensan  
que sólo pensamos  
en los números,  
**les damos la razón.**

**8.400** colaboradores.

**78%** ubicados en el interior del país.

**74.000** horas de formación anuales.

**452** puntos de atención en todo el país.

**68** localidades siendo la única entidad bancaria presente.

**7.000** proveedores locales.

**2.000.000** de clientes a los que damos respuesta.

**100.000** empresas a las que les damos soluciones.

**11.000.000** de inversión destinados al desarrollo  
de las comunidades donde estamos presentes.

**177.000** son las personas que ayudamos en nuestros programas  
educativos y de desarrollo local.

**57.018** Kg. de papel reciclados.

**1.000** Kg. de plástico reciclados.

**5.728** toneladas de desechos electrónicos reciclados.

**286** PCs recicladas y destinadas a diferentes proyectos educativos.

**427.7** toneladas de CO2 es lo que logramos ahorrar con el Proyecto  
"Ahorro de Energía".

Si quiere conocer nuestras acciones, descargue nuestro 5to. informe  
de Responsabilidad Social Empresaria en **macro.com.ar**

 **Macro**  
Tu Banco cerca, siempre

# ¿QUÉ TAN LEJOS QUERÉS LLEGAR?



VOS ELEGÍS TOMAR SIEMPRE LO MEJOR. NOSOTROS, TAMBIÉN.

¡Si te gustan los desafíos dejanos tu CV!

Ingresá en [www.cerveceriaymalteriaquilmes.com](http://www.cerveceriaymalteriaquilmes.com) > sección **Trabajá con nosotros**







Programa Becas de Integración BBVA Francés - 7ma. Edición

## Nuestro compromiso es con la Educación

La séptima edición del Programa "**Becas de Integración BBVA Francés**" beneficia en 2013 en forma directa a más de 1.300 alumnos en 12 provincias + CABA, provenientes de 130 colegios aliados con 23 ONG.

La cuarta edición del Programa "**Artistas por la Educación**" patrocina, entre otros, al Instituto Superior de Arte del Teatro Colón -tercera edición de su programa dedicado al canto lírico "**Del Colón al País**"- y al Festival "**San Isidro Jazz & Más**", en su tercer año consecutivo.

La cuarta edición del Programa "**Jornadas y Publicaciones**" realiza un **Ciclo de Mesas Redondas sobre Calidad Educativa e Inclusión Social** en los meses de agosto, octubre y noviembre.

La segunda edición del Programa "**Deportistas por la Educación**" lleva adelante un convenio de cooperación entre **BBVA Francés y Boca Social** con un centro en La Boca y otro en la provincia de San Juan junto a la Peña Boca Pasión Sanjuanina.

**adelante.**

Más información en [www.compromisobbvafrances.com](http://www.compromisobbvafrances.com)



# La Caja ART, una visión diferente.

En La Caja ART,  
sostenemos una mirada integral  
de la protección, y le ofrecemos  
un esquema de prevención multinivel



Prevención  
de riesgos



Prevención  
jurídica



Modelo Cero



Servicios de  
valor agregado



LA CAJA  
**ART**

0800 7777 278 (ART)

[www.lacajaart.com.ar](http://www.lacajaart.com.ar)

# CCC EDUCANDO

**FELICITA A LA UNIVERSIDAD  
TORCUATO DI TELLA POR EL  
CAMPUS ALCORTA Y SU  
CONTINUO APORTE A LA  
CALIDAD EDUCATIVA.**



centro de  
copiado La copia

[lacopia@utdt.edu](mailto:lacopia@utdt.edu)

[www.cceducando.com.ar](http://www.cceducando.com.ar)

# DALE COLOR A TU BAÑO



**ferrum**  
*Respalda tus proyectos*



WWW.FIAT.COM.AR

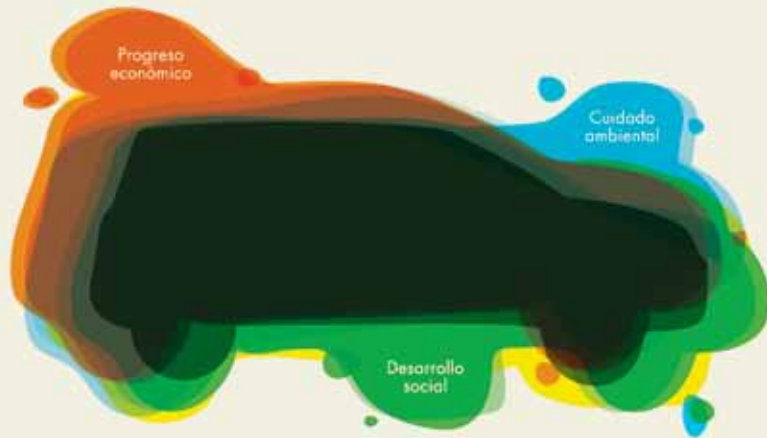

Fabricamos autos con las mejores cualidades.

En Fiat Auto Argentina sabemos que las personas y su compromiso con la gestión responsable, la innovación y el desarrollo sustentable son la base de una gran empresa. Este es el desafío de todos los días.



# FARO BELÉN

PATAGONIA PLAYA



## EL LUGAR PARA LA VIDA QUE VIENE...

EN LA PUERTA DE ENTRADA A LA PATAGONIA, SOBRE EL GOLFO SAN MATÍAS UN PROYECTO ÚNICO, DONDE LOS ACANTILADOS, EXTENSAS PLAYAS DE MAR CÁLIDO, LOS MÉDANOS Y LA ESTEPA PATAGÓNICA SE UNEN.

LOTES Y CHACRAS CON ESPACTACULARES VISTAS AL MAR.

WWW.FAROBELÉN.COM.AR / INFO@FAROBELÉN.COM.AR  
DESARROLLOS Y URBANIZACIONES S.A. (54 11) 4831 6220/1109





# ACTUEMOS HOY PARA VIVIR MEJOR MAÑANA

## CARREFOUR SUSTENTABLE NUESTRA FORMA DE SER

En Carrefour trabajamos día a día para convertirnos en tu comercio preferido, empleando a **más de 20.000 argentinos**, estando cerca tuyo con **más de 483 sucursales** en 22 provincias del país y comprometidos con la **comunidad** y el **medio ambiente** en cada una de nuestras acciones.



- ❖ Sociedad de Bolsa
- ❖ Asesoramiento Estratégico
- ❖ Consultoría Financiera
- ❖ Administración de Carteras de Inversión

Reconquista 365 6° P (CABA) C1003ABG  
(5411) 4394-2813

[www.napolisb.com](http://www.napolisb.com)



Te brindamos la máxima calidad médica  
para que te sientas tranquilo.

Nuestros Planes de Salud:



Te cuidamos, siempre.

[medife.com.ar](http://medife.com.ar) | 0800 333 2700

Superintendencia de Servicios de Salud  
0800 222 SALUD (72583)  
[sssaiud.gov.ar](http://sssaiud.gov.ar) R.N.E.M.P.: B/e-205746/12

**Medifé**   
COBERTURA MÉDICA NACIONAL



**Fundación  
Lúminis**

Apoyando la educación argentina  
en la formación docente y la  
investigación.

[www.fundacionluminis.org.ar](http://www.fundacionluminis.org.ar)

SEVERGNINI ROBIOLA  
GRINBERG & TOMBEUR

ABOGADOS

FUNDACIÓN  
ΣΤΗΘΟΣ



Hacia una educación  
de calidad para todos



**técnica elemec s.a.i.c.i. y a.**  
instalaciones electromecánicas y montajes



**NORDEN**  
CONSTRUCCIONES

Agradecemos a la  
UNIVERSIDAD TORCUATO DI TELLA  
por habernos confiado la CONSTRUCCIÓN  
de su nuevo CAMPUS.



Tel/Fax:(+5411)4762-2900(rot)  
info@nordenobras.com.ar

[www.nordenobras.com.ar](http://www.nordenobras.com.ar)



GRUPO  
**iDEAS**  
PRODUCCIONES

[grupoideas.com.ar](http://grupoideas.com.ar)

*Oui Oui*

Acompañamos a la Universidad Torcuato  
Di Tella en el desafío de ser más





***ANDREANI***

**UNA SOLUCIÓN TRAS OTRA.**

info@andreani.com / www.andreani.com





Escorihuela Gascon

Escorihuela Gascon

POLO TEAM

49ª COPA FRANCISCO CEBALLOS  
CAMPO ARGENTINO DE POLO  
PALERMO - TEMPORADA DE OTOÑO 2013  
SIGUENOS EN:



Escorihuela Gascon  
CABERNET SAUVIGNON  
PEQUEÑAS PRODUCCIONES  
2008  
MENDOZA

BEBER CON MODERACIÓN, PROHIBIDA SU VENTA A MENORES DE 18 AÑOS.

## ¡MUCHAS GRACIAS A TODOS!

---

### POR ACOMPAÑARNOS EN LA 3ª CENA DE RECAUDACIÓN DE FONDOS PARA EL DESARROLLO DE LA DI TELLA.

- › A cada uno de ustedes que, al estar hoy presentes, siguen demostrando su compromiso con la educación y con el desarrollo de nuestros alumnos, nuestro país y nuestro mundo.
- › A Gustavo Grobocopatel, que nos acompaña como orador invitado.
- › A Soledad Guilera y Alfonso Buzzo, nuestros anfitriones esta noche.
- › Al Faena Arts Center, por recibirnos generosamente.
- › A Andreani Logística, por su donación que nos permitió llegar a todos ustedes.
- › A Bodegas Escorihuela Gascón, por sus excelentes vinos y espumantes.
- › A los alumnos voluntarios y miembros del personal, por su trabajo para recibirnos y ayudarnos durante todo el evento.
- › A los graduados y alumnos que participaron con su testimonio en el video institucional: Guadalupe Aráoz, Javier Balestra, Alfonso Buzzo, Maico Cáceres,

Tomás Calvo Sawada, Brian Clancy O'Durnin, Federico Haber, Mateo Marietti, Ignacio Mazzocco, Silvina Nievas, María Quartino, María Schargrodsky, Agustina Schijman, Sabrina Valverde, Melanie Villarreal, Juan Marcos Wlasiuk, Ivana Zacarías y Santiago Zebel.

- › A las empresas, organizaciones y personas que, a través de sus contribuciones especiales, publicidades en el programa de la noche y donaciones, hacen posible nuestra 3ª Cena Anual.

› **A las Contribuciones Futuro:** Banco Galicia; Claxson; Fundación T. Di Tella; HSBC; Zolmaco.

› **A las Contribuciones Excelencia:** Banco Ciudad; Capital Markets; Fundación Vidanta; Grupo Sancor Seguros; IMR Instituto Mandatario de Recaudaciones; Organización Techint; Pérez Alati; Grondona, Benítez, Arntsen & Martínez de Hoz (h) Abogados; Santander Río.

› **A las Contribuciones Oportunidades:** Arcor; Despegar; Grupo Insud; Juan y Tiny Cambiaso; Mercedes Benz; Miguel Ángel Gutiérrez; Norberto Morita; Puente Hermanos; Scania; SIAM; SISEG; Sophia; Telecom; Unilever.

› **A las Contribuciones Vanguardia:** Ayarra & D'Alessandro Abogados; Banco Hipotecario; Del Norte; Deloitte; Esteban Nofal; Estudio Durrieu

Abogados; Estudio O'Farrell Abogados; Faicsa; Farmacity; Fox & Bruck; Grupo Los Grobo; Grupo Pampa Energía; Instituto Di Tella; LAN; Level 3; Mall Space Media; Miñones Office Campus; Osim; Poliarquía Consultores; Sanofi; Sidus; TPCG Valores Sociedad de Bolsa; Turner.

› **A las Contribuciones Graduados:** Alejandro Frenkel; Camada 2009 Executive MBA; Graduados en el exterior.

› A nuestro comité del evento: Graciela Cairoli, Paula Di Tella, Luciana Grandi, Ernesto Schargrodsky, Rodrigo Silva Nieto, Roberto Vivo y Ariel Yukelson, por su compromiso y entusiasmo.

› A los Departamentos de Comunicaciones y de Administración y Finanzas de la Universidad, que trabajaron incansablemente durante la organización.

› A los alumnos y sus familias, por acompañarnos en el desafío de seguir transformando.

› A todas las empresas, organizaciones e individuos que nos brindan su apoyo durante todo el año y nos permiten seguir cumpliendo con nuestra tarea.

## ¡HASTA EL AÑO PRÓXIMO!



# RAGHSA

CONSTRUIMOS CALIDAD. EDIFICAMOS TENDENCIAS



RESIDENCIAS LE PARC



OFICINAS CORPORATIVAS

SAN MARTÍN 344 PISO 29°. TEL (5411) 4130 5800. [WWW.RAGHSA.COM.AR](http://WWW.RAGHSA.COM.AR)

CLAXSON

FUNDACIÓN TORCUATO DI TELLA

Galicia

HSBC

ZOLMACO

Banco Ciudad

Capital Markets Argentina

FUNDACIÓN VIDANTA

GRUPO SANCOR SEGUROS

IMR

Instituto Mandatario de Recaudaciones S.A.

PEREZ ALATI, GRONDONA, BENITES, ARNTSEN & MARTINEZ DE HOZ (h) ABOGADOS

Santander Río

TECHINT Ingeniería y Construcción

ANCOR

despegar.com

Estudio Gaspar

grupoINSUD

Juan y Tiny Cambiario

MPP Masas Particulares

Mercedes-Benz

Miguel Ángel Gutiérrez

PUENTE Desde 1915

SCANIA

SIAM

SISEG SISTEMAS DE SEGURIDAD

sophia

TELECOM

Unilever

Alejandro Frenkel | Ayarra & D'Alessandro Abogados | Banco Hipotecario | Camada 2009 Executive MBA | Del Norte | Deloitte | Esteban Nofal | Estudio Durrieu Abogados | Estudio O'Farrell Abogados | Faicsa | Farmacy | Fox & Bruck | Graduados en el Exterior | Grupo Los Grobo | Grupo Pampa Energía | Instituto Torcuato Di Tella | LAN | Level 3 | Mall Space Media | Miñones Office Campus | Osim | Sanofi | Sidus | TPCG Valores Sociedad de Bolsa | Turner