

Septiembre

↓ 6%

**Índice de Confianza en el
Gobierno - ICG**

Responsable:
Prof. Sergio Berensztein
Escuela de Gobierno
Universidad Torcuato Di Tella
sergio@utdt.edu

Sede Miñones: Miñones 2177, Buenos
Aires, Argentina | (54 11) 5169 7000

Campus Alcorta: Sáenz Valiente 1010,
Buenos Aires, Argentina | (54 11) 5169
7300

1. Presentación

La Escuela de Gobierno de la Universidad Torcuato Di Tella da a conocer el Índice de Confianza en el Gobierno (ICG) correspondiente al mes de septiembre de 2012. El ICG se presenta en una escala que varía entre un mínimo de 0 y un máximo de 5 y constituye una herramienta valiosa para monitorear de forma periódica la confianza de la sociedad en el gobierno.

2. Evolución del ICG

En septiembre el ICG se ubicó en los 1.69 puntos, lo que marca una caída del 6% en relación al mes de agosto. De esta manera, el ICG desciende por cuarto mes consecutivo y arrastra una caída del 39% en comparación a enero de 2012. En términos históricos, el ICG se ubicó 0.24 puntos por debajo del promedio de toda la serie y fue apenas 0.09 puntos superior al promedio de la administración de Cristina Fernández de Kirchner. En la comparación interanual, el ICG descendió un 36% con respecto al registrado en agosto de 2011.

No se registraron cambios significativos con respecto al mes pasado: la honestidad se ubicó como el atributo del Gobierno más destacado por los entrevistados, seguido de cerca por la capacidad para resolver los problemas del país. Así, el 43% de los encuestados consideró que de los integrantes del gobierno, casi ninguno o sólo unos pocos son corruptos, mientras que el 42% opinó que la

administración de Cristina Kirchner está resolviendo los problemas del país o sabe cómo hacerlo, pero necesita tiempo. Por otro lado, el 28% de los ciudadanos consideró que se gobierna en beneficio del interés general (tres puntos porcentuales por debajo en relación a la medición de agosto) y el 29% afirmó tener una buena imagen del Gobierno (a sólo un punto porcentual por debajo del mes pasado). Finalmente, el 27% sostuvo que el gasto público se administra con cierto grado de eficiencia (también un punto porcentual menos que en agosto).



De igual manera que el mes anterior, el ICG registró un valor mayor entre los varones que entre las mujeres (1.90 y 1.52, respectivamente.)

Observando el nivel de instrucción de los entrevistados, se destaca que, al igual que en el mes de julio y agosto, el ICG fue mayor entre los ciudadanos con formación primaria (2.04 puntos) superando a los encuestados con formación secundaria (1.80 puntos). Los ciudadanos con estudios terciarios/universitarios registraron el nivel más bajo desde junio de 2010, con 1.52 puntos (12 puntos porcentuales menos que en la medición anterior).

En términos zonales, continúa la tendencia de los últimos meses, donde el ICG resulta más elevado entre los habitantes de GBA. A pesar de registrar una caída de 0.09 puntos en relación a agosto, midió 1.82, superando así al registrado en el Interior (1.65) y en la Capital (1.54).

Finalmente, en términos etarios, el ICG tuvo un mejor desempeño entre los ciudadanos de entre 18 y 29 años (1.78 puntos, con una caída de 0.25 puntos respecto a agosto), si bien acortó la distancia respecto al índice medido entre los ciudadanos entre 30 y 50 años (1.75 puntos) y el registrado entre los encuestados mayores de 50 años (1.55 puntos).

EVOLUCIÓN MENSUAL DEL ICG Y DE SUS VARIABLES

	Sep 11	Oct 11	Nov 11	Dic 11	Ene 12	Feb 12	Mar 12	Abr 12	May 12	Jun 12	Jul 12	Ago 12	Sep 12
ICG PAÍS	2.64	2.62	2.62	2,71	2,75	2,56	2,26	1,90	2,14	1,99	1,84	1,80	1,69
Variación respecto al mes anterior	18%	-1%	0%	3%	1%	-7%	-12%	-16%	12%	-7%	-7%	-2%	-6%
I. EVALUACIÓN GENERAL	2.62	2.72	2.63	2.69	2.82	2,45	2,14	1,56	2,02	1,78	1,66	1,50	1,46
II. INTERÉS GENERAL	2.17	2.17	2.22	2.20	2.27	2,01	1,85	1,48	1,72	1,69	1,54	1,54	1,40
III. EFICIENCIA	2.27	2.20	2.13	2.37	2.34	2,22	1,84	1,46	1,71	1,57	1,47	1,42	1,34
IV. HONESTIDAD	2.90	2.84	2.92	2.94	2.94	2,86	2,50	2,53	2,57	2,40	2,26	2,28	2,14
V. CAPACIDAD	3.25	3.17	3.20	3.35	3.37	3,25	2,95	2,50	2,69	2,49	2,29	2,29	2,10



Confección del ICG

El ICG consta de cinco preguntas, que miden la percepción de la población en varios campos de desempeño del gobierno nacional; a saber: evaluación general, preocupación por el interés general, eficiencia en la administración del gasto público, honestidad de los funcionarios, y capacidad para resolver los problemas del país. Las preguntas son cerradas y están redactadas de la siguiente forma:

- 1) ¿Cómo evalúa usted al gobierno nacional en términos de muy bien*, bien*, regular, mal o muy mal?
- 2) ¿Ud. diría que en general el gobierno nacional actúa pensando en el beneficio de algunos pocos sectores o pensando en la gente*?
- 3) ¿Ud. diría que en general el gobierno nacional administra el gasto público con eficiencia*, con cierta eficiencia*, con un poco de ineficiencia o muy ineficientemente?
- 4) ¿Ud. diría que las personas que forman el gobierno nacional la mayoría son corruptas, que unos pocos son corruptos*, o que casi ninguno es corrupto*?
- 5) ¿Cuál de las siguientes frases se acerca más a lo que usted piensa?
 -Este gobierno está resolviendo los problemas del país.*
 -Este gobierno sabe como resolver los problemas del país, pero necesita tiempo.*
 -Este gobierno no sabe cómo resolver los problemas del país.

Las opciones con asteriscos indican las respuestas que son consideradas para el cálculo del ICG. Los porcentajes de cada respuesta son sumados y luego divididos por 100. De esta forma el ICG tiene un valor máximo de 5 y un mínimo de 0.

Evolución mensual de las variables del ICG

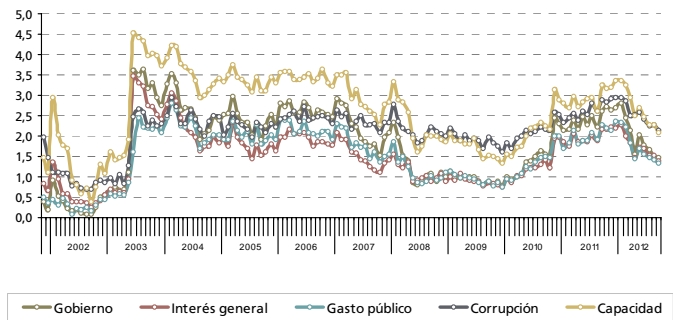

Evolución mensual de la Imagen del Gobierno

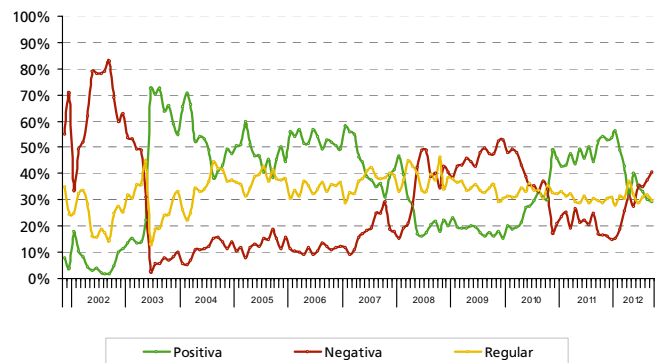

Capacidad del gobierno para resolver los problemas del país

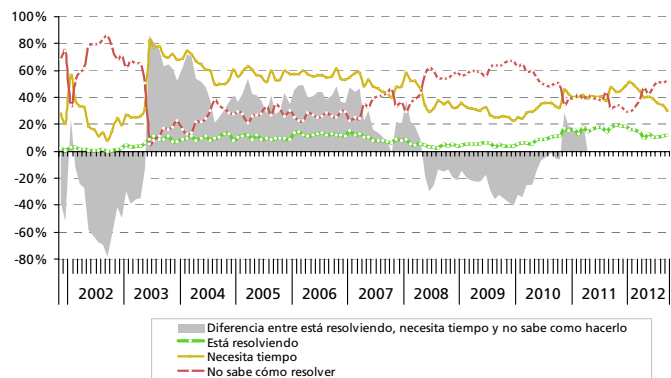

FICHA TÉCNICA



- **UNIVERSO:** POBLACIÓN GENERAL DE GRANDES CENTROS URBANOS MAYOR DE 18 AÑOS
- **TIPO DE ENCUESTA:** TELEFÓNICA, POR EL SISTEMA C13 CATI FOR WINDOWS
- **CARACTERÍSTICAS DE LA MUESTRA:** ALEATORIA, POLIETÁPICA, ESTRATIFICADA POR ZONAS PARA LA SELECCIÓN DE LAS CARACTERÍSTICAS Y NÚMEROS TELEFÓNICOS, Y POR CUOTAS DE EDAD Y SEXO PARA LA SELECCIÓN DEL ENTREVISTADO
- **TAMAÑO DE LA MUESTRA:** 1209 CASOS EN CUARENTA LOCALIDADES DE TODO EL PAÍS
- **ERROR ESTADÍSTICO:** +/- 3,2%
- **FECHA DEL TRABAJO DE CAMPO:** ENTRE EL 31 DE AGOSTO Y 7 DE SEPTIEMBRE DE 2012
- **EMPRESA EJECUTORA:** POLIARQUÍA CONSULTORES