

Abril



8%

Índice de Confianza en el Gobierno - ICG

Responsable:
Prof. Sergio Berensztein
Escuela de Gobierno
Universidad Torcuato Di Tella
sergio@utdt.edu

Campus Alcorta: Sáenz Valiente 1010,
Buenos Aires, Argentina | (54 11) 5169
7300

1. Presentación

La Escuela de Gobierno de la Universidad Torcuato Di Tella da a conocer el Índice de Confianza en el Gobierno (ICG) correspondiente al mes de abril de 2013. El ICG se presenta en una escala que varía entre un mínimo de 0 y un máximo de 5 y constituye una herramienta valiosa para monitorear de forma periódica la confianza de la sociedad en el gobierno.

2. Evolución del ICG

En abril, el ICG registró un descenso del 8% con respecto al medido el mes pasado. Con 1.76 puntos, el índice se ubica 0.17 puntos debajo del promedio de la serie y 0.01 puntos por encima del promedio de la administración de Cristina Fernández de Kirchner. En la comparación interanual, el ICG también cae un 8%.

Al analizar los atributos del Gobierno, se observa que la honestidad y la capacidad de gobernar se ubicaron como los aspectos más destacados por los entrevistados. El 44% de los ciudadanos consideró que de los integrantes del gobierno, casi ninguno o sólo unos pocos son corruptos (cuatros puntos por debajo del registro de marzo). El mismo porcentaje obtuvo la capacidad para resolver los problemas del país: el 44% opinó que la administración de Cristina Kirchner está resolviendo los problemas del país o sabe cómo hacerlo, pero necesita tiempo. Por otro lado, el 32% de los encuestados afirmó tener una buena imagen del Gobierno (tres puntos por debajo del registro pasado). Finalmente, el 29% de los ciudadanos afirmó que se gobierna en beneficio del interés general (dos puntos menos que hace treinta días) y un 27% consideró que el gasto público se administra con cierto grado de eficiencia (cuatro puntos menos que la medición pasada).



Tal como ocurre desde mayo de 2012, el ICG continúa siendo más elevado entre los varones que entre las mujeres (1.90 y 1.66, respectivamente).

Se observan marcadas diferencias entre los distintos segmentos educativos. Mientras que entre los encuestados con estudios primarios el índice se mantuvo relativamente estable (2.05), entre los ciudadanos con estudios secundarios disminuyó un 6% (midió 1.81) y entre los que cuentan con estudios universitarios o terciarios cayó un 13% respecto a marzo (1.63 puntos).

En términos zonales, se destaca que el ICG continúa con la tendencia iniciada en enero de 2012, registrando mayores valores entre los habitantes del GBA (2.05 puntos). En el interior del país el ICG midió 1.76 puntos, al tiempo que en Capital alcanzó los 1.86 puntos, marcando la mayor variación porcentual de abril con un descenso del 22% respecto al mes pasado.

Finalmente, en términos etarios, el ICG tuvo un mejor desempeño entre los ciudadanos menores de 30 años (1.83 puntos), aunque estuvo 15% abajo del registro del mes pasado. En segundo lugar se ubicaron los mayores de 50 años, con 1.76 puntos y en último lugar los encuestados de entre 30 y 40 años, con 1.72 puntos.

EVOLUCIÓN MENSUAL DEL ICG Y DE SUS VARIABLES

| | Abr 12 | May 12 | Jun 12 | Jul 12 | Ago 12 | Sep 12 | Oct 12 | Nov 12 | Dic 12 | Ene 13 | Feb 13 | Mar 13 | Abr 13 |
|------------------------------------|-------------|-------------|-------------|-------------|-------------|-------------|-------------|-------------|-------------|-------------|-------------|-------------|-------------|
| ICG PAÍS | 1,90 | 2,14 | 1,99 | 1,84 | 1,80 | 1,69 | 1,67 | 1,69 | 1,84 | 1,76 | 1,83 | 1,91 | 1,76 |
| Variación respecto al mes anterior | -16% | 12% | -7% | -7% | -2% | -6% | -1% | 1% | 9% | -4% | 4% | 5% | -8% |
| I. EVALUACIÓN GENERAL | 1,56 | 2,02 | 1,78 | 1,66 | 1,50 | 1,46 | 1,48 | 1,46 | 1,67 | 1,49 | 1,66 | 1,74 | 1,59 |
| II. INTERÉS GENERAL | 1,48 | 1,72 | 1,69 | 1,54 | 1,54 | 1,40 | 1,41 | 1,37 | 1,57 | 1,42 | 1,40 | 1,57 | 1,44 |
| III. EFICIENCIA | 1,46 | 1,71 | 1,57 | 1,47 | 1,42 | 1,34 | 1,38 | 1,38 | 1,50 | 1,41 | 1,32 | 1,56 | 1,34 |
| IV. HONESTIDAD | 2,53 | 2,57 | 2,40 | 2,26 | 2,28 | 2,14 | 2,05 | 2,08 | 2,22 | 2,28 | 2,47 | 2,40 | 2,21 |
| V. CAPACIDAD | 2,50 | 2,69 | 2,49 | 2,29 | 2,29 | 2,10 | 2,03 | 2,14 | 2,24 | 2,21 | 2,30 | 2,31 | 2,22 |



Confección del ICG

El ICG consta de cinco preguntas, que miden la percepción de la población en varios campos de desempeño del gobierno nacional; a saber: evaluación general, preocupación por el interés general, eficiencia en la administración del gasto público, honestidad de los funcionarios, y capacidad para resolver los problemas del país. Las preguntas son cerradas y están redactadas de la siguiente forma:

- 1) ¿Cómo evalúa usted al gobierno nacional en términos de muy bien*, bien*, regular, mal o muy mal?
- 2) ¿Ud. diría que en general el gobierno nacional actúa pensando en el beneficio de algunos pocos sectores o pensando en la gente*?
- 3) ¿Ud. diría que en general el gobierno nacional administra el gasto público con eficiencia*, con cierta eficiencia*, con un poco de ineficiencia o muy ineficientemente?
- 4) ¿Ud. diría que las personas que forman el gobierno nacional la mayoría son corruptas, que unos pocos son corruptos*, o que casi ninguno es corrupto*?
- 5) ¿Cuál de las siguientes frases se acerca más a lo que usted piensa?
 -Este gobierno está resolviendo los problemas del país.*
 -Este gobierno sabe como resolver los problemas del país, pero necesita tiempo.*
 -Este gobierno no sabe cómo resolver los problemas del país.

Las opciones con asteriscos indican las respuestas que son consideradas para el cálculo del ICG. Los porcentajes de cada respuesta son sumados y luego divididos por 100. De esta forma el ICG tiene un valor máximo de 5 y un mínimo de 0.

Evolución mensual de las variables del ICG

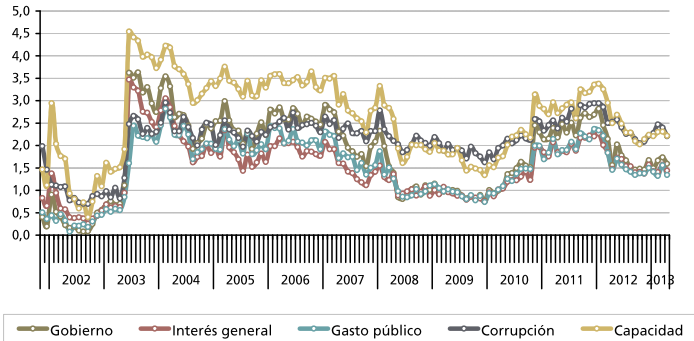

Evolución mensual de la Imagen del Gobierno

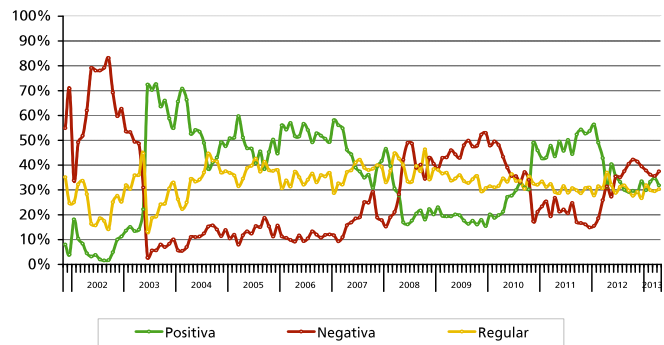

Capacidad del gobierno para resolver los problemas del país

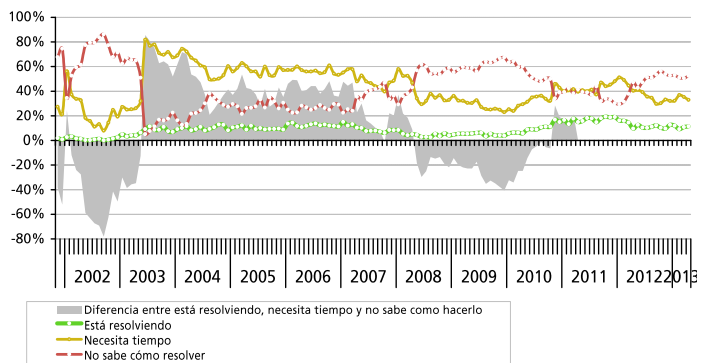

FICHA TÉCNICA



Poliarquía Consultores

- **UNIVERSO:** POBLACIÓN GENERAL DE GRANDES CENTROS URBANOS MAYOR DE 18 AÑOS
- **TIPO DE ENCUESTA:** TELEFÓNICA, POR EL SISTEMA C13 CATI FOR WINDOWS
- **CARACTERÍSTICAS DE LA MUESTRA:** ALEATORIA, POLIETÁPICA, ESTRATIFICADA POR ZONAS PARA LA SELECCIÓN DE LAS CARACTERÍSTICAS Y NÚMEROS TELEFÓNICOS, Y POR CUOTAS DE EDAD Y SEXO PARA LA SELECCIÓN DEL ENTREVISTADO
- **TAMAÑO DE LA MUESTRA:** 1500 CASOS EN CUARENTA LOCALIDADES DE TODO EL PAÍS
- **ERROR ESTADÍSTICO:** +-2.52% PARA UN NIVEL DE CONFIANZA DEL 95%
- **FECHA DEL TRABAJO DE CAMPO:** ENTRE EL 3 Y 9 DE ABRIL DE 2013
- **EMPRESA EJECUTORA:** POLIARQUÍA CONSULTORES