

ENERO 2013

EL ÍNDICE LÍDER AUMENTA (+7,4%) DURANTE EL MES DE ENERO

- ❖ *El Índice Líder, que busca anticipar cambios de tendencia en el ciclo económico, aumenta fuertemente con respecto al mes de diciembre, tras una variación intermensual de 7,4%.*
- ❖ *Respecto a enero de 2012, se observa una variación interanual de -4,4%. Producto de la mejora del índice en términos intermensuales, la caída interanual para el primer mes del año es inferior a las observadas durante el año 2012.*
- ❖ *El Índice de Difusión (ID_{CIF}) aumenta a 90%. Esto quiere decir que de las diez series que componen el índice Líder, nueve de ellas experimentaron mejorías y sólo una de ellas una caída.*
- ❖ *En el mes de enero, la probabilidad de ingresar en una fase expansiva se ubica en 80%. Esto significa que el indicador continúa sin detectar un cambio de fase en el ciclo económico para los próximos tres a seis meses, sugiriendo que la economía argentina mantendrá un crecimiento bajo o nulo durante la primera mitad del año 2013.*

Director

Guido Sandleris
gsandleris@utdt.edu

Investigador Principal
Martin González Rozada
mrozada@utdt.edu

Analistas

Lucas Pablo Bertinatto
lbartinatto@utdt.edu

Carolina Gialdi
cgialdi@utdt.edu

Camila Rodríguez Bedoya
crodriguez@utdt.edu

Almirante Sáenz Valiente 1010
(C1428BIJ) Buenos Aires
Tel: (54 11) 5169 7300
Fax: (54 11) 5169 7347

Resultados enero 2013

❖ El Índice Líder se incrementa respecto al mes anterior

De acuerdo a la medición de enero, el IL_{CIF} exhibe un aumento de 7,4% en relación al mes anterior, ubicándose en 192,5 puntos. En términos interanuales el indicador continúa cayendo, registrando una baja respecto al mismo mes del año anterior de -4,4%.

Por su parte, la serie de referencia, el Estimador Mensual de Actividad Económica (EMAE), cae levemente en diciembre respecto al mes previo. La caída con respecto a noviembre de 2012 del indicador desestacionalizado es de 0,7%. Respecto al mismo mes del año anterior, el indicador se incrementa en 1,1%.

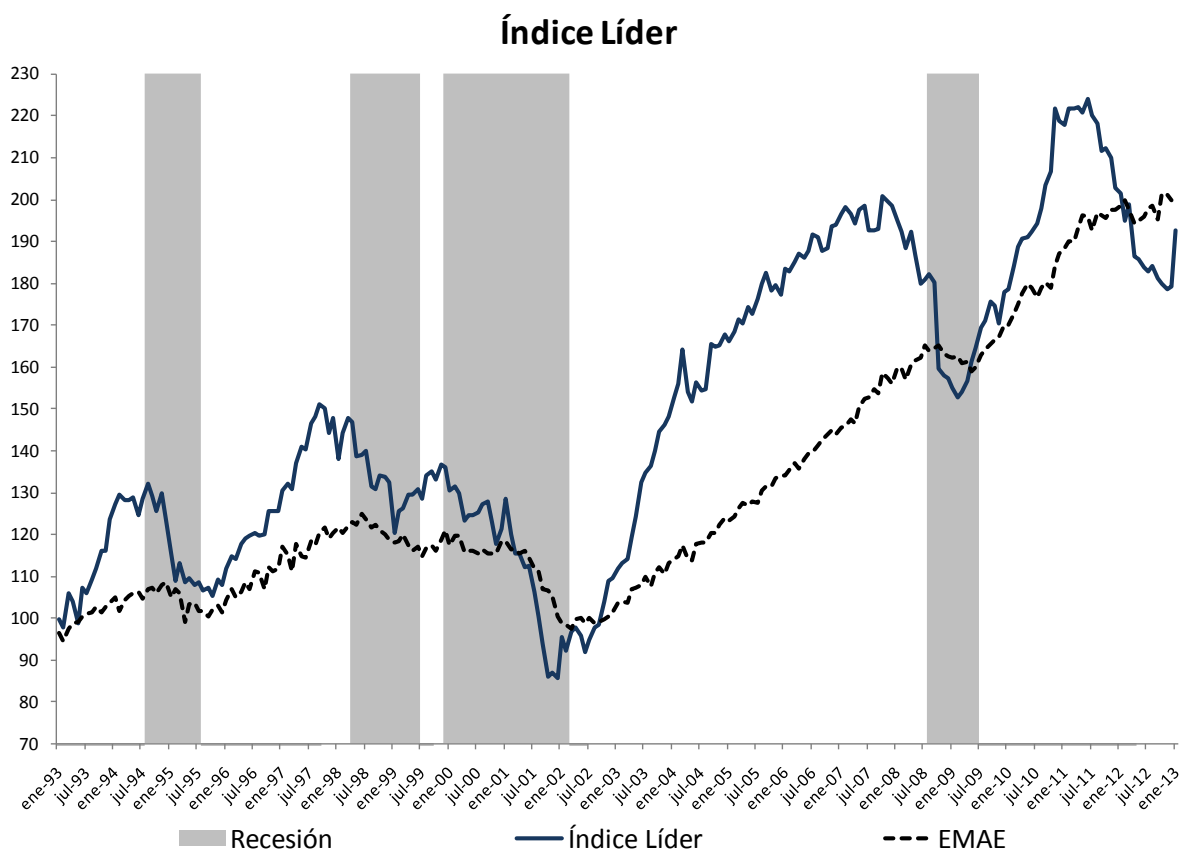

❖ **El IL continúa registrando caídas interanuales**

El IL_{CIF} registra una caída de -4,4% en relación a enero de 2012. El indicador cae por decimoquinto mes consecutivo luego de poco más de dos años de incrementos interanuales consecutivos. Sin embargo, desde mediados del año 2012 ya no se observa la tendencia decreciente en la tasa de crecimiento interanual del indicador, tendencia que se observaba desde fines de 2010. A su vez, debido a la fuerte mejora del índice en términos intermensuales, la caída interanual para el primer mes del año es significativamente inferior a las observadas en los relevamientos del año 2012.

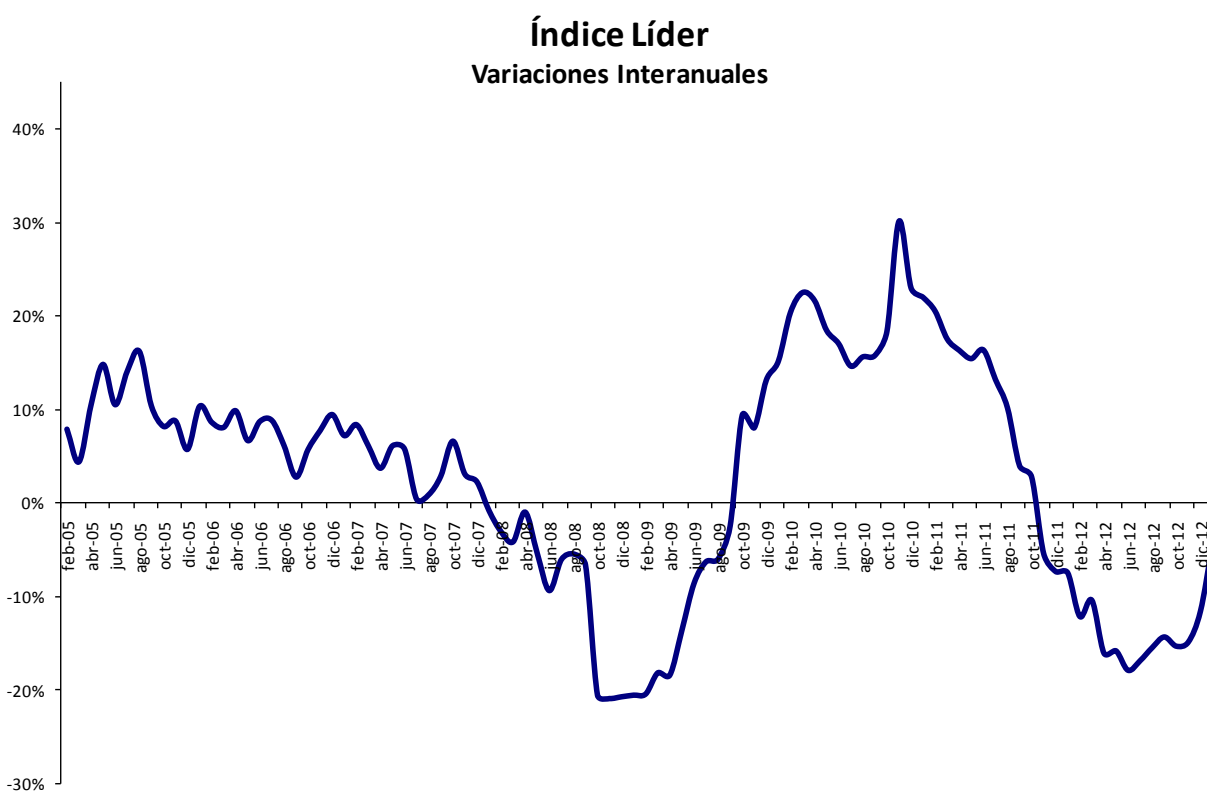

❖ En enero de 2013, el Índice de Difusión se ubica en 90%

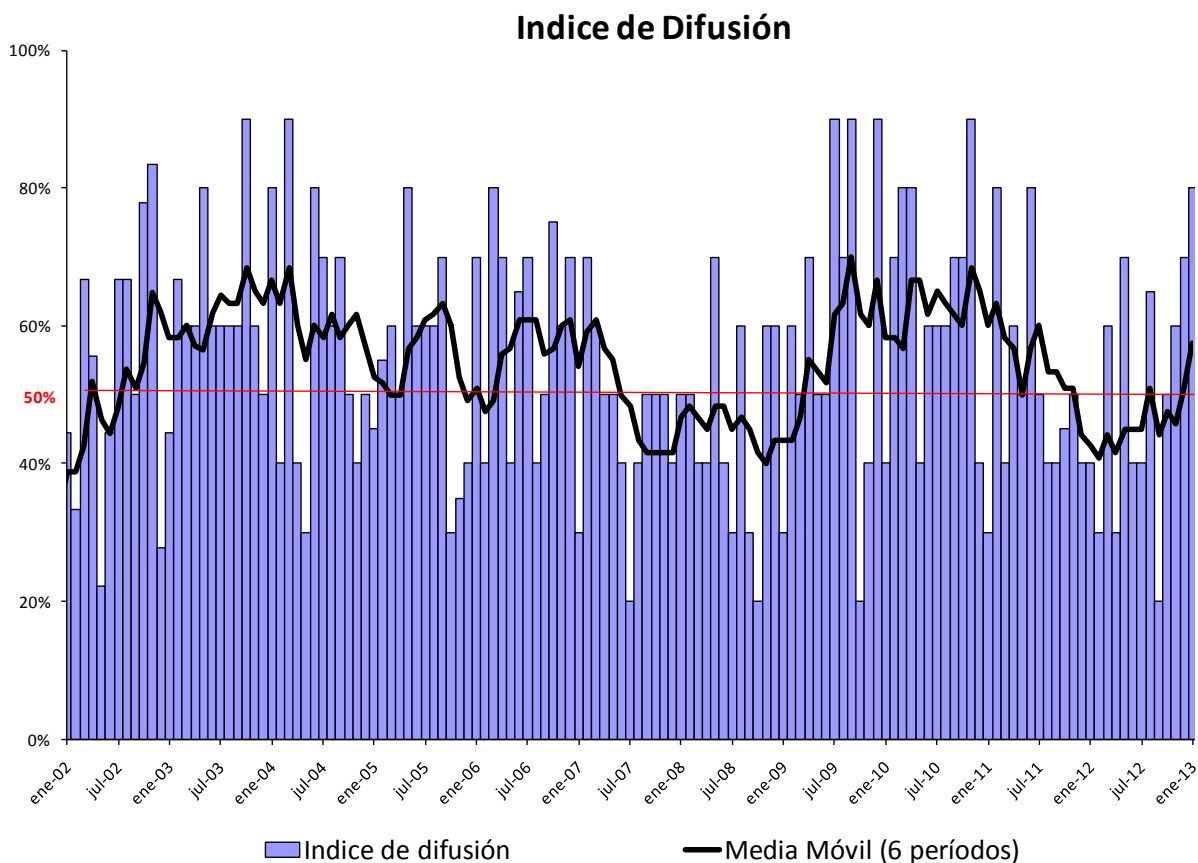

En enero de 2013, el Índice de Difusión (ID_{CF}) aumenta respecto al mes anterior, ubicándose en el orden de 90%. De las diez series que componen el Índice Líder, nueve de ellas mostraron mejoras intermensuales mientras que sólo una de ellas experimentó un deterioro. El promedio móvil de los últimos seis meses se ubica en 56%.

Respecto al mes anterior, y en términos desestacionalizados, las mejorías más pronunciadas se evidenciaron en las series vinculadas con el desempeño de la Bolsa de Comercio de Buenos Aires. También experimentaron incrementos significativos el despacho de cemento, el uso de la capacidad instalada en las industrias de bienes intermedios y el Índice de Confianza del Consumidor. La única variable en experimentar una caída en términos desestacionalizados en este mes fue el desempeño de la industria metalmeccánica.

❖ **La serie tendencia-ciclo del IL_{CIF} se mantiene estable respecto al mes anterior**

La serie de tendencia-ciclo del Índice Líder disminuye -0,2% con respecto al mes anterior y se ubica en 150,6 puntos. La serie presenta variaciones intermensuales negativas de manera consecutiva desde mayo de 2011. Las series de tendencia-ciclo utilizadas como referencia, el Estimador Mensual de Actividad Económica (EMAE) y el Estimador Mensual Industrial (EMI), varían 0,1% y -0,4% respecto al mes anterior en diciembre y enero respectivamente.

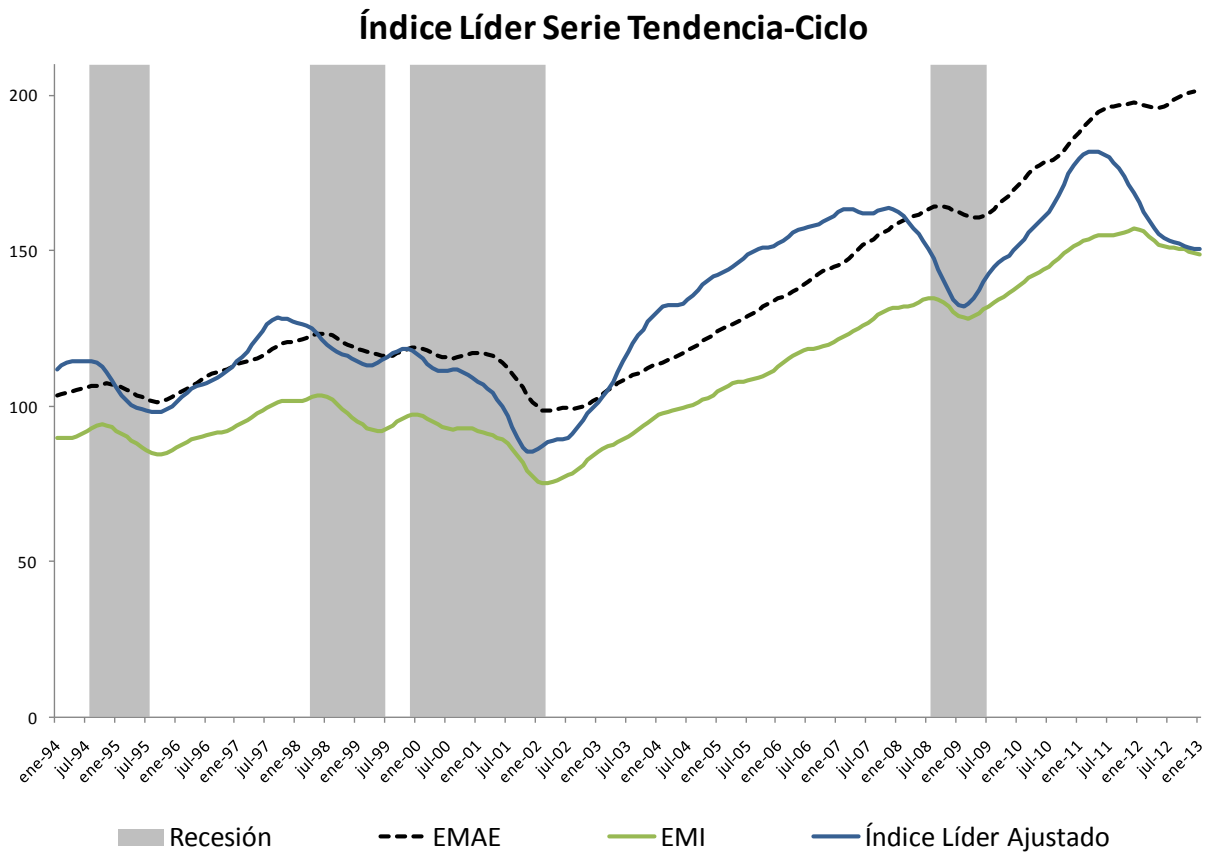

- ❖ La probabilidad de ingresar en expansión se ubica en 80%

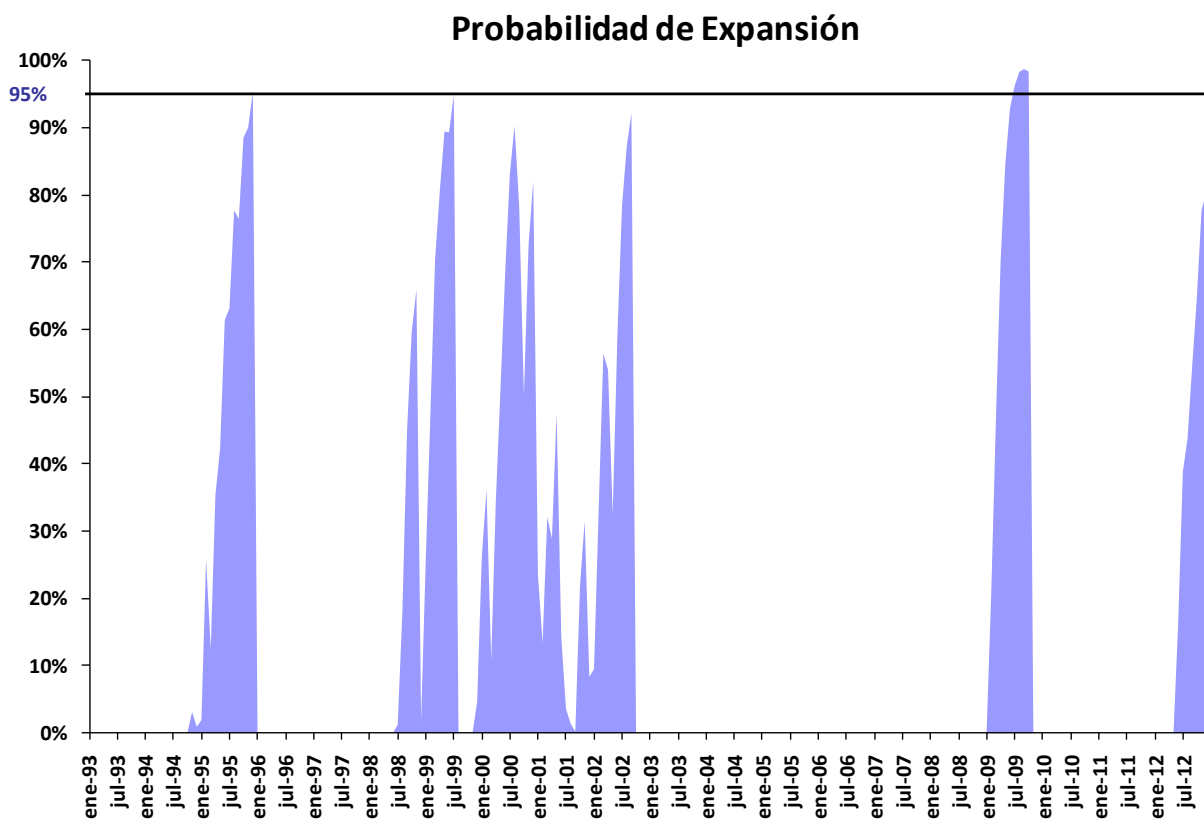

La probabilidad de ingresar en expansión no se computa para aquellos periodos en que se estima la probabilidad de ingresar en recesión (períodos expansivos).

- ❖ En el mes de enero, la probabilidad de ingresar en una fase expansiva se ubica en 80%. Esto significa que el indicador continúa sin detectar un cambio de fase en el ciclo económico para los próximos tres a seis meses, sugiriendo que la economía argentina mantendrá un crecimiento bajo o nulo en la primera mitad del año 2013.

Serie histórica

Fecha	IL _{CIF}
ene-93	99.68
feb-93	97.68
mar-93	106.05
abr-93	103.88
may-93	98.69
jun-93	107.32
jul-93	105.89
ago-93	109.14
sep-93	111.93
oct-93	116.18
nov-93	116.22
dic-93	123.47
ene-94	127.16
feb-94	129.60
mar-94	128.27
abr-94	128.05
may-94	128.92
jun-94	124.66
jul-94	128.38
ago-94	132.26
sep-94	129.24
oct-94	125.70
nov-94	129.68
dic-94	123.61
ene-95	115.19
feb-95	108.77
mar-95	113.31
abr-95	108.44
may-95	109.45
jun-95	107.86
jul-95	108.45
ago-95	106.65
sep-95	107.41
oct-95	105.33
nov-95	109.15
dic-95	107.81
ene-96	111.90
feb-96	114.70
mar-96	114.29
abr-96	117.67
may-96	118.91
jun-96	119.81
jul-96	120.19
ago-96	119.61
sep-96	120.05

Fecha	IL _{CIF}
oct-96	125.45
nov-96	125.74
dic-96	125.44
ene-97	130.42
feb-97	132.16
mar-97	130.74
abr-97	137.04
may-97	141.07
jun-97	140.37
jul-97	146.41
ago-97	148.01
sep-97	151.02
oct-97	150.13
nov-97	144.19
dic-97	147.86
ene-98	137.86
feb-98	144.32
mar-98	147.68
abr-98	146.84
may-98	138.64
jun-98	139.10
jul-98	140.10
ago-98	131.55
sep-98	130.93
oct-98	134.14
nov-98	133.87
dic-98	132.39
ene-99	120.48
feb-99	125.47
mar-99	126.31
abr-99	129.39
may-99	129.44
jun-99	130.79
jul-99	128.56
ago-99	133.99
sep-99	135.08
oct-99	133.03
nov-99	136.65
dic-99	136.00
ene-00	130.62
feb-00	131.61
mar-00	129.98
abr-00	123.23
may-00	124.74
jun-00	124.59

Fecha	IL _{CIF}
jul-00	125.28
ago-00	127.25
sep-00	128.00
oct-00	123.10
nov-00	117.64
dic-00	121.33
ene-01	128.62
feb-01	120.14
mar-01	115.35
abr-01	115.30
may-01	112.25
jun-01	112.35
jul-01	106.39
ago-01	100.34
sep-01	94.01
oct-01	86.02
nov-01	86.89
dic-01	85.71
ene-02	95.50
feb-02	92.20
mar-02	96.68
abr-02	97.87
may-02	95.75
jun-02	92.04
jul-02	94.75
ago-02	97.88
sep-02	98.35
oct-02	104.08
nov-02	108.89
dic-02	109.55
ene-03	111.70
feb-03	113.25
mar-03	113.97
abr-03	119.32
may-03	124.34
jun-03	132.46
jul-03	134.70
ago-03	136.39
sep-03	140.02
oct-03	144.55
nov-03	146.34
dic-03	148.01
ene-04	152.72
feb-04	156.06
mar-04	164.07

Fecha	IL _{CIF}
abr-04	154.20
may-04	151.88
jun-04	156.27
jul-04	154.49
ago-04	154.75
sep-04	165.38
oct-04	164.78
nov-04	165.20
dic-04	167.68
ene-05	166.28
feb-05	168.38
mar-05	171.30
abr-05	170.39
may-05	174.41
jun-05	172.70
jul-05	176.26
ago-05	179.86
sep-05	182.57
oct-05	178.28
nov-05	179.70
dic-05	177.30
ene-06	183.48
feb-06	182.92
mar-06	185.16
abr-06	187.19
may-06	186.04
jun-06	187.77
jul-06	191.82
ago-06	190.92
sep-06	187.62
oct-06	188.50
nov-06	193.63
dic-06	194.07
ene-07	196.70
feb-07	198.26
mar-07	196.44
abr-07	194.15
may-07	197.42
jun-07	198.60
jul-07	192.58
ago-07	192.60
sep-07	192.98
oct-07	200.96
nov-07	199.61
dic-07	198.46

Fecha	IL _{CIF}
ene-08	195.10
feb-08	192.17
mar-08	188.26
abr-08	192.24
may-08	186.80
jun-08	179.96
jul-08	180.90
ago-08	182.09
sep-08	180.25
oct-08	159.61
nov-08	157.82
dic-08	157.29
ene-09	154.96
feb-09	152.88
mar-09	154.04
abr-09	156.82
may-09	161.35
jun-09	164.44
jul-09	169.51
ago-09	171.14
sep-09	175.79
oct-09	174.59
nov-09	170.52
dic-09	177.97
ene-10	178.48
feb-10	184.05
mar-10	188.72
abr-10	190.80
may-10	191.15
jun-10	192.47
jul-10	194.34
ago-10	197.90
sep-10	203.53
oct-10	206.61
nov-10	221.92
dic-10	218.95
ene-11	217.76
feb-11	221.83
mar-11	221.85
abr-11	221.96
may-11	220.68
jun-11	224.00
jul-11	220.03
ago-11	218.03
sep-11	211.64

Fecha	IL _{CIF}
oct-11	212.38
nov-11	209.91
dic-11	202.87
ene-12	201.44
feb-12	194.87
mar-12	198.72
abr-12	186.27
may-12	185.74
jun-12	183.87
jul-12	182.87
ago-12	184.26
sep-12	181.28
oct-12	179.81
nov-12	178.65
dic-12	179.32
ene-13	192.51

CRONOGRAMA DIFUSIÓN
INFORMES DE PRENSA 2013

4 de abril
6 de mayo
4 de junio
4 de julio
6 de agosto
3 de septiembre
3 de octubre
5 de noviembre
3 de enero