

Diciembre 2012

## LAS EXPECTATIVAS DE INFLACIÓN SE MANTIENEN EN 30% EN DICIEMBRE

**Director**  
Guido Sandleris  
gsandleris@utdt.edu

**Investigador Principal**  
Martín González Rozada  
mrozada@utdt.edu

**Analistas**

Lucas Pablo Bertinatto  
lbartinatto@utdt.edu

Carolina Gialdi  
cgialdi@utdt.edu

Camila Rodríguez Bedoya  
crodriguez@utdt.edu

Almirante Sáenz Valiente 1010  
(C1428BJJ) Buenos Aires  
Tel: (54 11) 5169 7300  
Fax: (54 11) 5169 7347



- ❖ En diciembre de 2012, la inflación esperada por la gente es 30% según la mediana de las respuestas por segundo mes consecutivo, manteniéndose así en el nivel del mes anterior y el período de marzo-septiembre de este año.
- ❖ De acuerdo al promedio, las expectativas de inflación caen 0,2 puntos porcentuales con respecto al mes anterior y se ubican en 37,2%.
- ❖ La inflación esperada aumenta en el Gran Buenos Aires, mientras que se reduce en Capital Federal y el Interior del país de acuerdo al promedio de respuestas.
- ❖ De acuerdo al promedio de respuestas, caen las expectativas de inflación para todos los niveles de ingreso. Los sectores de menores ingresos esperan una inflación de 37,8% y los de ingresos más altos de 33,4% (la mediana se mantiene en 30% para ambos).

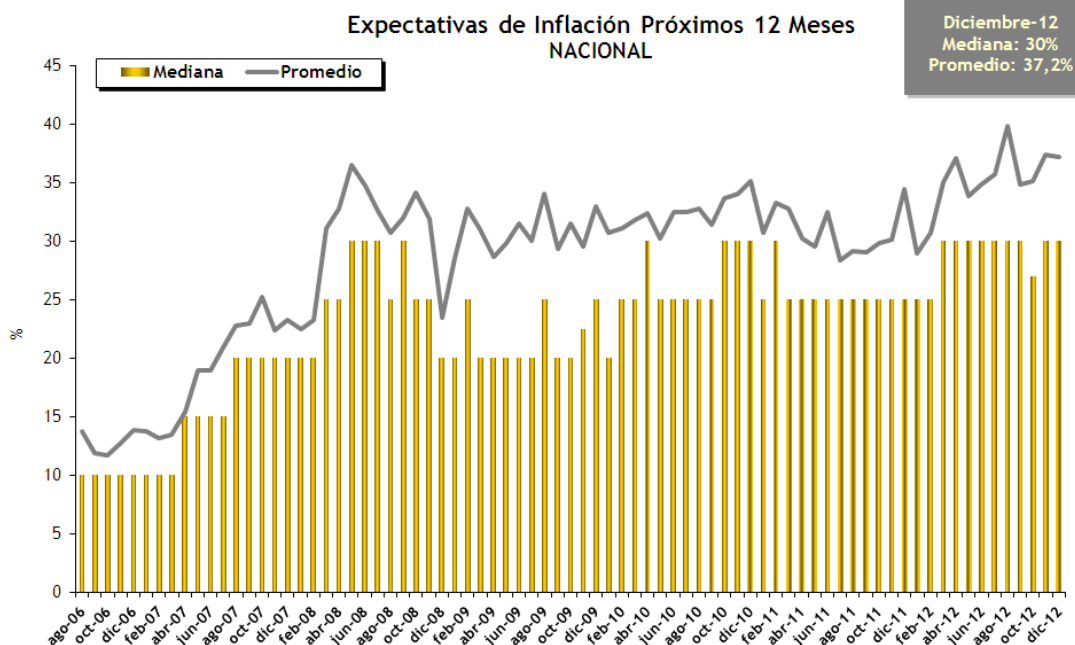

## Resultados de diciembre 2012

- ❖ De acuerdo a la mediana, la inflación esperada se ubica en 30% por segundo mes consecutivo

Para los próximos 12 meses, la inflación esperada a nivel nacional por la gente se ubica en 30% según la mediana de respuestas. De esta manera, las expectativas de inflación se mantienen en el mismo nivel que el mes anterior y el período de marzo-septiembre de este año, luego de haber disminuido 3 puntos porcentuales en octubre.

De acuerdo al promedio, luego de un aumento intermensual de 2,2 puntos porcentuales en el mes anterior, en esta ocasión las expectativas de inflación se reducen 0,2 puntos porcentuales con respecto a noviembre 2012, situándose en 37,2%. El desvío estándar<sup>1</sup> se reduce con respecto al mes anterior, situándose en 24,8%.

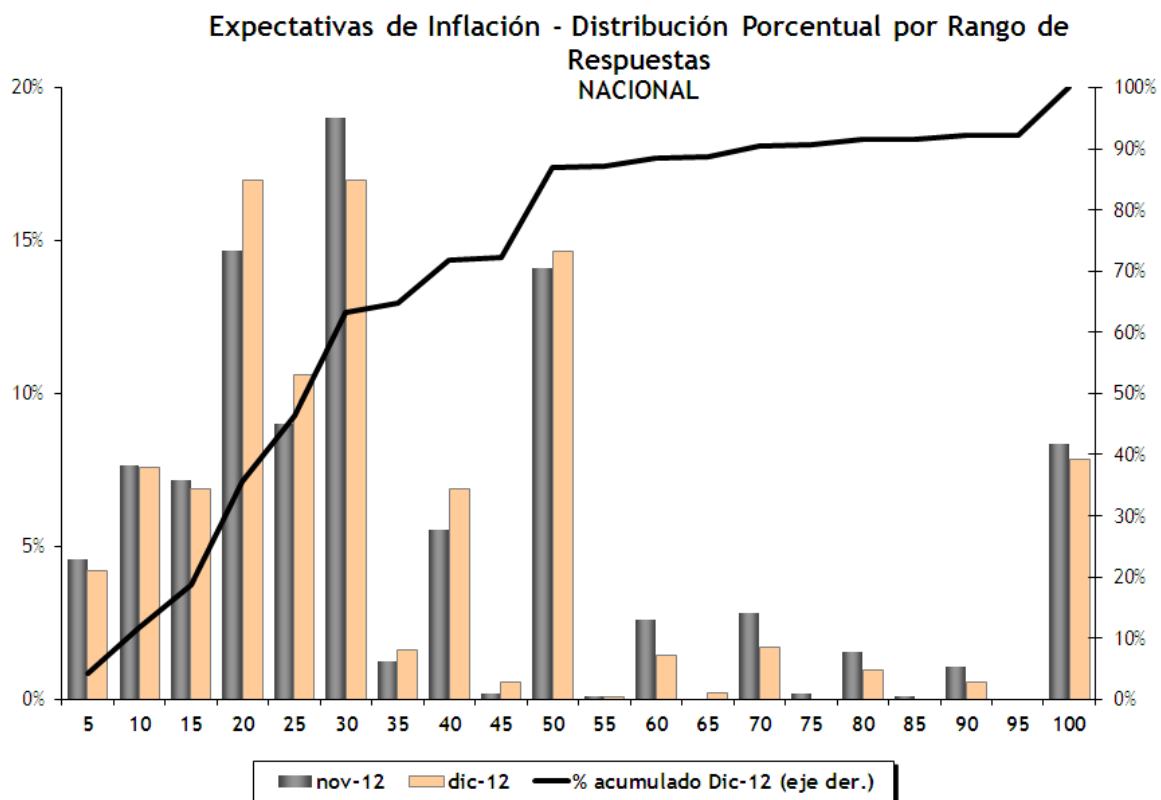

<sup>1</sup> Desvío Estándar: Medida de cuán alejadas se encuentran las observaciones de la media de la distribución (en promedio).

- ❖ En la desagregación regional, la inflación esperada aumenta en el Gran Buenos Aires, mientras que se reduce en Capital Federal y el Interior del país de acuerdo al promedio de respuestas

La siguiente tabla sintetiza los resultados de la Encuesta de Expectativas de Inflación correspondientes a diciembre 2012 para el total nacional y considerando individualmente Capital Federal, Gran Buenos Aires e Interior del País.

	Expectativas de Inflación Próximos 12 M			
	Nacional	Capital	GBA	Interior
Mediana	30	25	30	30
Promedio	37,2	30,6	40,3	35,2
Desvío Est.	24,8	20,6	29,3	23,9
Mín.	0	0	1	0
Max.	100	100	100	100
Obs.	1045	229	254	563

En términos de la mediana, tanto en el Interior del país como en el Gran Buenos Aires la tasa de crecimiento esperada de los precios para los próximos doce meses es 30% mientras que en Capital Federal es de 25%.

Considerando el promedio, la inflación esperada disminuye para el Interior del país y Capital Federal, mientras que aumenta para el Gran Buenos Aires. Las expectativas de inflación en el Interior del País caen 3,3 puntos porcentuales respecto al mes anterior, ubicándose en 35,2%. En el Capital Federal, las expectativas de inflación disminuyen 1 punto porcentual respecto al mes anterior y se ubican en 30,6%. Por último, en el Gran Buenos Aires las expectativas aumentan 1,8 puntos porcentuales y se ubican en 40,3%.

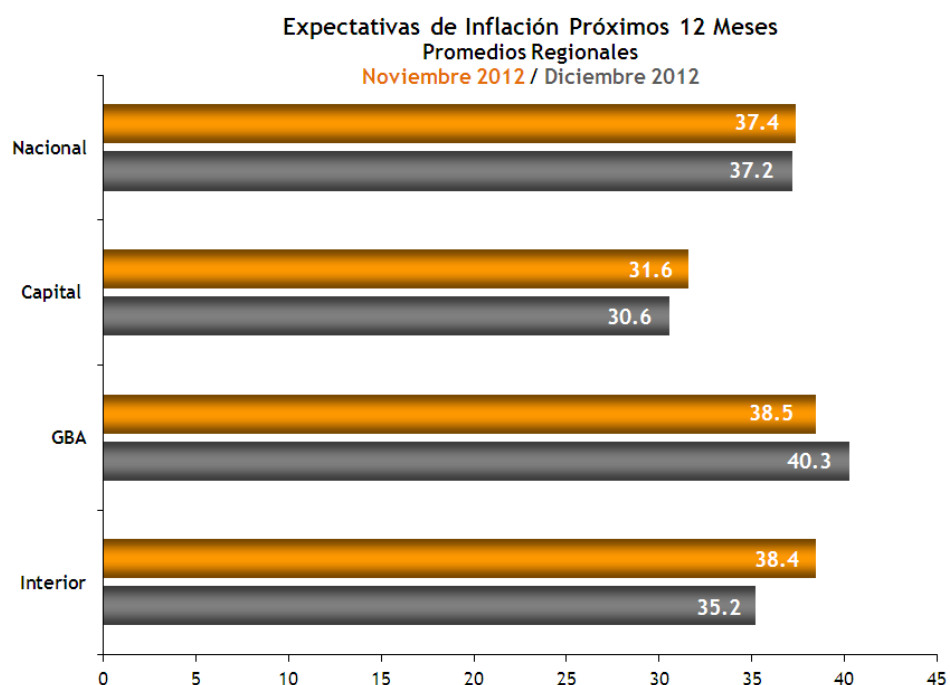

- ❖ De acuerdo al promedio de respuestas, caen las expectativas de inflación para todos los niveles de ingreso. Los sectores de menores ingresos esperan una inflación de 37,8% y los de ingresos más altos de 33,4% (la mediana se mantiene en 30% para ambos)

De acuerdo a la mediana, se mantiene en 30% la inflación esperada para todos los niveles de ingreso. Es decir, no existe diferencia entre la inflación esperada por los estratos de mayores y menores recursos según la mediana de las respuestas.

Considerando el promedio, las mediciones indican que los sectores de menor poder adquisitivo esperan una tasa de incremento de precios superior (37,8%) a la esperada por los de mayor poder adquisitivo (33,4%). El promedio de las expectativas de inflación con respecto al mes anterior para los sectores menos pudientes se reduce 2,9 puntos porcentuales, mientras que, si bien también se reduce el promedio de las expectativas de inflación para los estratos más ricos, éste lo hace en menor magnitud (cae 0,4 puntos porcentuales).

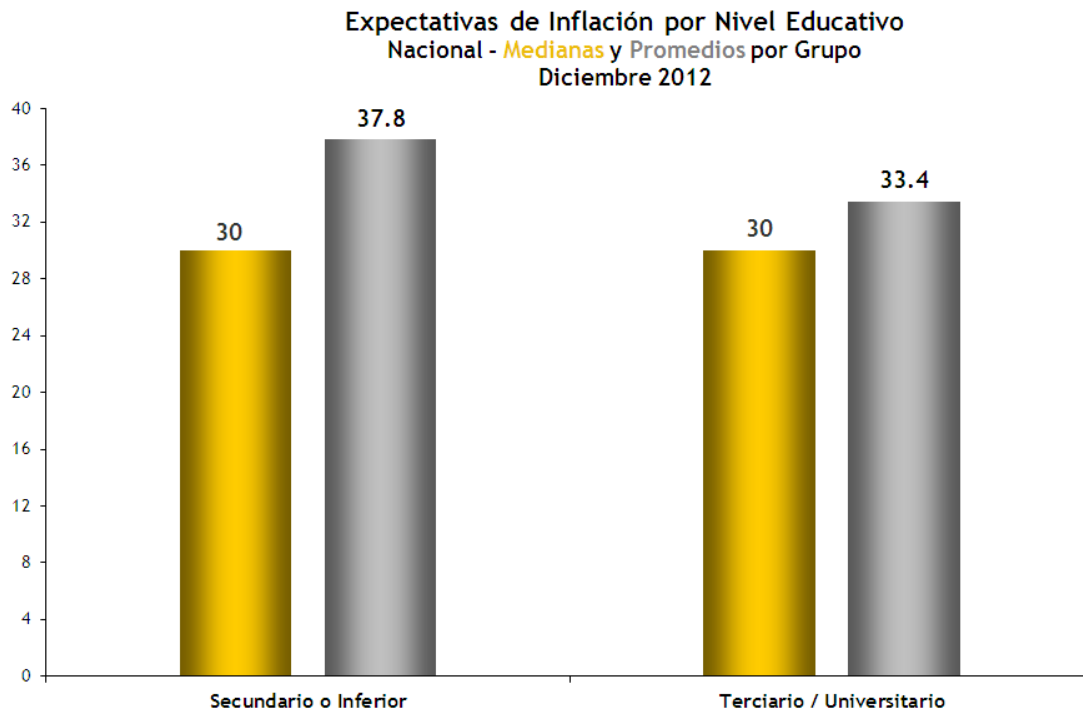

## CUESTIONARIO ENCUESTA DE EXPECTATIVAS DE INFLACIÓN

Comparando los precios de ahora con los de un año hacia delante, ¿alrededor de qué porcentaje espera ud. que, en promedio, los precios suban en los próximos doce meses?

\_\_\_\_\_ POR CIENTO

PRÓXIMA PREGUNTA

SI EL ENCUESTADO DICE NO SABER, PREGUNTAR:

¿Cuántos centavos sobre cada peso espera ud. que, en promedio, los precios suban en los próximos doce meses?

\_\_\_\_\_ CENTAVOS SOBRE CADA PESO

NO SABE



NO SABE

## Cronograma de Difusión Informes de prensa 2013

16 de enero  
19 de febrero  
19 de marzo  
18 de abril  
20 de mayo  
17 de junio  
18 de julio  
20 de agosto  
19 de septiembre  
21 de octubre  
19 de noviembre  
19 de diciembre

### FICHA TÉCNICA



**Poliarquía Consultores**

- **UNIVERSO:** POBLACIÓN GENERAL DE GRANDES CENTROS URBANOS MAYOR DE 18 AÑOS
- **TIPO DE ENCUESTA:** TELEFÓNICA, POR EL SISTEMA C13 CATI FOR WINDOWS
- **CARACTERÍSTICAS DE LA MUESTRA:** ALEATORIA, POLIÉTAPICA, ESTRATIFICADA POR

ZONAS PARA LA SELECCIÓN DE LAS CARACTERÍSTICAS Y NÚMEROS TELEFÓNICOS, Y POR CUOTAS DE EDAD Y SEXO PARA LA SELECCIÓN DEL ENTREVISTADO

- **LOCALIDADES:** CAPITAL FEDERAL, GBA, CÓRDOBA, ROSARIO, MENDOZA, TUCUMÁN, LA PLATA, MAR DEL PLATA, SALTA, SANTA FE, SAN JUAN, RESISTENCIA, CORRIENTES, JUJUY, PARANÁ, NEUQUÉN, FORMOSA, SAN LUIS, LA RIOJA, COMODORO RIVADAVIA, SAN NICOLÁS, SAN RAFAEL, VILLA MERCEDES, OLAVARRÍA, RÍO GALLEGOS, GOYA, EL DORADO, VIEDMA, CONCEPCIÓN, RÍO TERCERO, PEHUAJÓ, TERMAS DE RÍO HONDO, RIVADAVIA, CASTELLI, CRESPO, PROF MAZZA, MONTECARLO, CATRIEL, VILLA ABERASTAIN Y RECREO.
- **TAMAÑO DE LA MUESTRA:** 1201 CASOS
- **ERROR ESTADÍSTICO:** +/- 3,5%
- **FECHA DEL TRABAJO DE CAMPO:** ENTRE EL 1 Y EL 14 DE DICIEMBRE DE 2012
- **EMPRESA EJECUTORA:** POLIARQUÍA CONSULTORES