

Julio

7%

**Índice de Confianza en el
Gobierno - ICG**

Responsable:
Prof. Sergio Berensztein
Escuela de Gobierno
Universidad Torcuato Di Tella
sergio@utdt.edu

Sede Miñones: Miñones 2177, Buenos
Aires, Argentina | (54 11) 5169 7000

Campus Alcorta: Sáenz Valiente 1010,
Buenos Aires, Argentina | (54 11) 5169
7300

1. Presentación

La Escuela de Gobierno de la Universidad Torcuato Di Tella da a conocer el Índice de Confianza en el Gobierno (ICG) correspondiente al mes de julio de 2012. El ICG se presenta en una escala que varía entre un mínimo de 0 y un máximo de 5 y constituye una herramienta valiosa para monitorear de forma periódica la confianza de la sociedad en el gobierno.

2. Evolución del ICG

En julio el ICG alcanzó los 1.84 puntos, lo que marca una caída del 7% en relación al mes de junio. De esta manera, el ICG continúa con la tendencia descendente iniciada en enero de 2012, acumulando una caída del 33% desde el comienzo de año. En términos históricos, el ICG se ubicó 0.09 puntos por encima del promedio de toda la serie y fue apenas 0.07 puntos superior al promedio de la administración de Cristina Fernández de Kirchner. En la comparación interanual, el ICG descendió un 26% con respecto al registrado en julio de 2011.

Si bien registró un descenso de cuatro puntos con respecto al mes pasado, la capacidad se ubicó primero entre los atributos del Gobierno destacados por los entrevistados, en tanto el 46% de los encuestados consideró que la administración de Cristina Kirchner está resolviendo los problemas del país o sabe cómo hacerlo, pero necesita tiempo. En segundo lugar se ubicó la honestidad, que descendió tres puntos porcentuales en relación a la medición de hace treinta días: el 45% de los ciudadanos consultados consideró que de los integrantes del gobierno, casi ninguno o sólo unos pocos son corruptos. Por otro lado, el 33% de la población afirmó tener una buena imagen del Gobierno (tres puntos porcentuales por debajo del mes pasado) y el 31% de los encuestados opinó que se gobierna en beneficio del interés general (también tres puntos menos que en la medición



anterior). Finalmente, el 29% sostuvo que el gasto público se administra con cierto grado de eficiencia (dos puntos porcentuales menos que en junio).

Este mes, el ICG registró valores parejos entre los varones y entre las mujeres (1.84 y 1.83, respectivamente.)

Observando el nivel de instrucción de los entrevistados, se destaca que – a diferencia de lo ocurrido en junio – el ICG fue mayor entre los ciudadanos con formación primaria (1.94 puntos) superando por dos puntos a los encuestados con formación secundaria. Los ciudadanos con estudios terciarios/universitarios registraron el nivel más bajo, con 1.75 puntos.

Al igual que en los últimos meses, el ICG fue más elevado entre los habitantes de GBA. A pesar de registrar una caída de diecisiete puntos en relación a junio, alcanzó los 1.93 puntos, superando así al medido en el Interior (1.86) y en la Capital (1.46).

Finalmente, en términos etarios, el ICG tuvo un mejor desempeño entre los ciudadanos de entre 18 y 29 años (2.02 puntos, once menos que hace treinta días), por encima del índice medido entre los ciudadanos entre 30 y 50 años (1.86 puntos). Más bajo fue el ICG registrado entre los encuestados mayores de 50 años (1.69 puntos), que cayó 3% en comparación con la medición pasada.

EVOLUCIÓN MENSUAL DEL ICG Y DE SUS VARIABLES

| | Jul 11 | Ago 11 | Sep 11 | Oct 11 | Nov 11 | Dic 11 | Ene 12 | Feb 12 | Mar 12 | Abr 12 | May 12 | Jun 12 | Jul 12 |
|------------------------------------|-------------|-------------|-------------|-------------|-------------|-------------|-------------|-------------|-------------|-------------|-------------|-------------|-------------|
| ICG PAÍS | 2.48 | 2.25 | 2.64 | 2.62 | 2.62 | 2.71 | 2.75 | 2.56 | 2.26 | 1.90 | 2.14 | 1.99 | 1.84 |
| Variación respecto al mes anterior | 8% | -9% | 18% | -1% | 0% | 3% | 1% | -7% | -12% | -16% | 12% | -7% | -7% |
| I. EVALUACIÓN GENERAL | 2.51 | 2.22 | 2.62 | 2.72 | 2.63 | 2.69 | 2.82 | 2.45 | 2.14 | 1.56 | 2.02 | 1.78 | 1.66 |
| II. INTERÉS GENERAL | 2.03 | 1.88 | 2.17 | 2.17 | 2.22 | 2.20 | 2.27 | 2.01 | 1.85 | 1.48 | 1.72 | 1.69 | 1.54 |
| III. EFICIENCIA | 2.08 | 1.91 | 2.27 | 2.20 | 2.13 | 2.37 | 2.34 | 2.22 | 1.84 | 1.46 | 1.71 | 1.57 | 1.47 |
| IV. HONESTIDAD | 2.82 | 2.61 | 2.90 | 2.84 | 2.92 | 2.94 | 2.94 | 2.86 | 2.50 | 2.53 | 2.57 | 2.40 | 2.26 |
| V. CAPACIDAD | 2.96 | 2.61 | 3.25 | 3.17 | 3.20 | 3.35 | 3.37 | 3.25 | 2.95 | 2.50 | 2.69 | 2.49 | 2.29 |



Confección del ICG

El ICG consta de cinco preguntas, que miden la percepción de la población en varios campos de desempeño del gobierno nacional; a saber: evaluación general, preocupación por el interés general, eficiencia en la administración del gasto público, honestidad de los funcionarios, y capacidad para resolver los problemas del país. Las preguntas son cerradas y están redactadas de la siguiente forma:

- 1) ¿Cómo evalúa usted al gobierno nacional en términos de muy bien*, bien*, regular, mal o muy mal?
- 2) ¿Ud. diría que en general el gobierno nacional actúa pensando en el beneficio de algunos pocos sectores o pensando en la gente*?
- 3) ¿Ud. diría que en general el gobierno nacional administra el gasto público con eficiencia*, con cierta eficiencia*, con un poco de ineficiencia o muy ineficientemente?
- 4) ¿Ud. diría que las personas que forman el gobierno nacional la mayoría son corruptas, que unos pocos son corruptos*, o que casi ninguno es corrupto*?
- 5) ¿Cuál de las siguientes frases se acerca más a lo que usted piensa?
 -Este gobierno está resolviendo los problemas del país.*
 -Este gobierno sabe como resolver los problemas del país, pero necesita tiempo.*
 -Este gobierno no sabe cómo resolver los problemas del país.

Las opciones con asteriscos indican las respuestas que son consideradas para el cálculo del ICG. Los porcentajes de cada respuesta son sumados y luego divididos por 100. De esta forma el ICG tiene un valor máximo de 5 y un mínimo de 0.

Evolución mensual de las variables del ICG

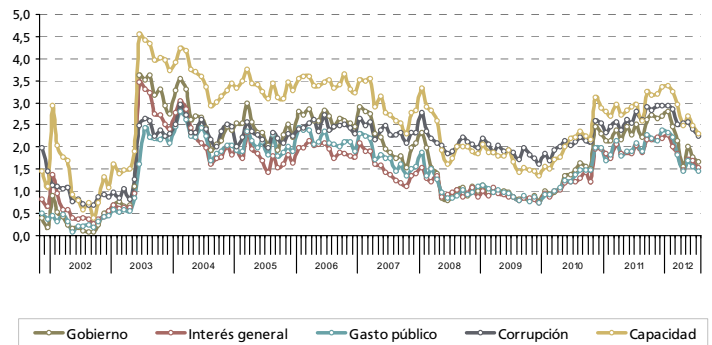

Evolución mensual de la Imagen del Gobierno

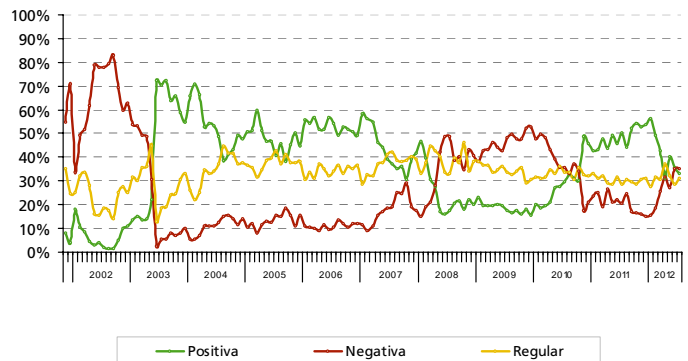

Capacidad del gobierno para resolver los problemas del país

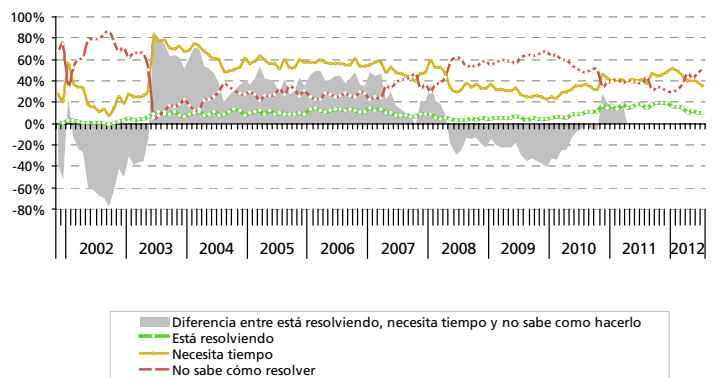

FICHA TÉCNICA

- **UNIVERSO:** POBLACIÓN GENERAL DE GRANDES CENTROS URBANOS MAYOR DE 18 AÑOS
- **TIPO DE ENCUESTA:** TELEFÓNICA, POR EL SISTEMA C13 CATI FOR WINDOWS
- **CARACTERÍSTICAS DE LA MUESTRA:** ALEATORIA, POLIÉTAPICA, ESTRATIFICADA POR ZONAS PARA LA SELECCIÓN DE LAS CARACTERÍSTICAS Y NÚMEROS TELEFÓNICOS, Y POR CUOTAS DE EDAD Y SEXO PARA LA SELECCIÓN DEL ENTREVISTADO
- **TAMAÑO DE LA MUESTRA:** 1200 CASOS EN CUARENTA LOCALIDADES DE TODO EL PAÍS
- **ERROR ESTADÍSTICO:** +/- 3,2%
- **FECHA DEL TRABAJO DE CAMPO:** ENTRE EL 2 Y 10 DE JULIO DE 2012
- **EMPRESA EJECUTORA:** POLIARQUÍA CONSULTORES