

Director

Guido Sandleris
gsandleris@utdt.edu

Investigador Principal

Martín González Rozada
mrozada@utdt.edu

Coordinadora de Proyectos

Julietta Serna
jserna@utdt.edu

Analistas

Lucas Nuñez
lnunez@utdt.edu

Natalí Yacubsohn
nyacubsohn@utdt.edu

Almirante Sáenz Valiente 1010
(C1428BIJ) Buenos Aires
Tel: [54 11] 5169 7300
Fax: [54 11] 5169 7347



LAS EXPECTATIVAS DE INFLACIÓN SE ELEVAN A 30% E IGUALAN SU MÁXIMO HISTÓRICO

- ❖ *A nivel nacional, la inflación esperada por la gente para los próximos doce meses se eleva a 30% según la mediana de respuestas. Desde que el CIF comenzó el relevamiento de expectativas de inflación en el año 2006, el público sólo previó una variación interanual de los precios de esta magnitud en el segundo cuatrimestre de 2008. Si se toma el promedio, las expectativas de inflación suben a 32,4%.*
- ❖ *Se incrementa significativamente la inflación esperada en Capital Federal que se ubica ahora en 30%, mientras que en el registro de marzo la suba de precios prevista era de 20%. En el interior del país, las expectativas de inflación también se sitúan en 30%, mientras que en el Gran Buenos Aires la inflación esperada llega a 25%.*
- ❖ *En términos de la mediana, la brecha entre el pronóstico de los analistas consultados en el REM (BCRA) acerca de lo que medirá el dato oficial del IPC GBA y la inflación prevista por el público en general, también llega a su máximo histórico. En este caso, la diferencia se sitúa en 20,6 puntos porcentuales, y continúa sugiriendo la escasa credibilidad de las cifras oficiales.*
- ❖ *La inflación esperada por el estrato más pobre sigue en 30%, mientras que la del sector de mayor poder adquisitivo se ubica en 25%.*

Expectativas de Inflación Próximos 12 Meses
Nacional

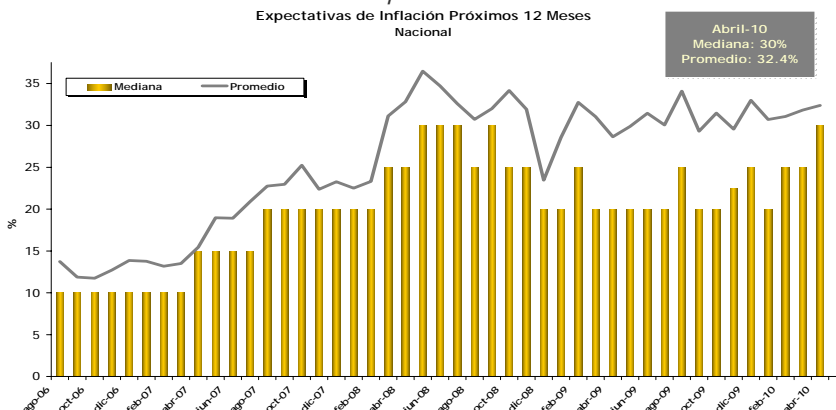

Resultados Abril de 2010

❖ Las expectativas de inflación a doce meses del público se elevan a 30%.

Para los próximos doce meses, la inflación esperada por el público se incrementa a 30% según la mediana de respuestas. El promedio sube a 32,4%, a la vez que el desvío estándar¹ aumenta a 25,9%.

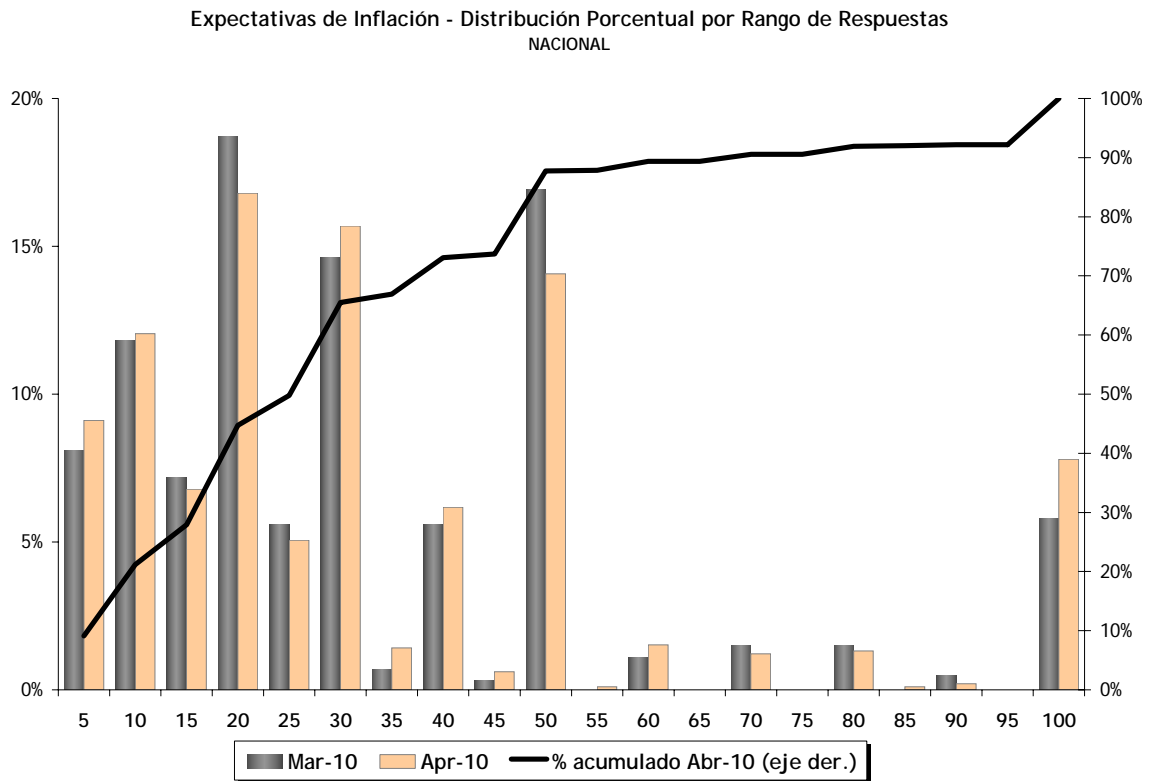

¹ Desvío Estándar: Medida de cuán alejadas se encuentran las observaciones de la media de la distribución (en promedio).

- ❖ Aumenta considerablemente la inflación esperada en Capital Federal, y alcanza a la del Interior del país, que ya en marzo se ubicaba en 30%.

La tabla siguiente sintetiza los resultados de la Encuesta de Expectativas de Inflación correspondientes a abril-10 para el total nacional y considerando individualmente Capital Federal, Gran Buenos Aires e Interior del País.

	Expectativas de Inflación Próximos 12 M			
	Nacional	Capital	GBA	Interior
Mediana	30	30	25	30
Promedio	32.4	33.7	31.4	33.4
Desvío Est.	25.9	27.7	24.5	25.9
Min.	0	0	0	0
Max.	100	100	100	100
Obs.	988	205	203	582

En términos de la mediana, las expectativas de inflación crecen a 30% en Capital Federal, y alcanzan a las del Interior del país. En el Gran Buenos Aires, la inflación prevista es 25%.

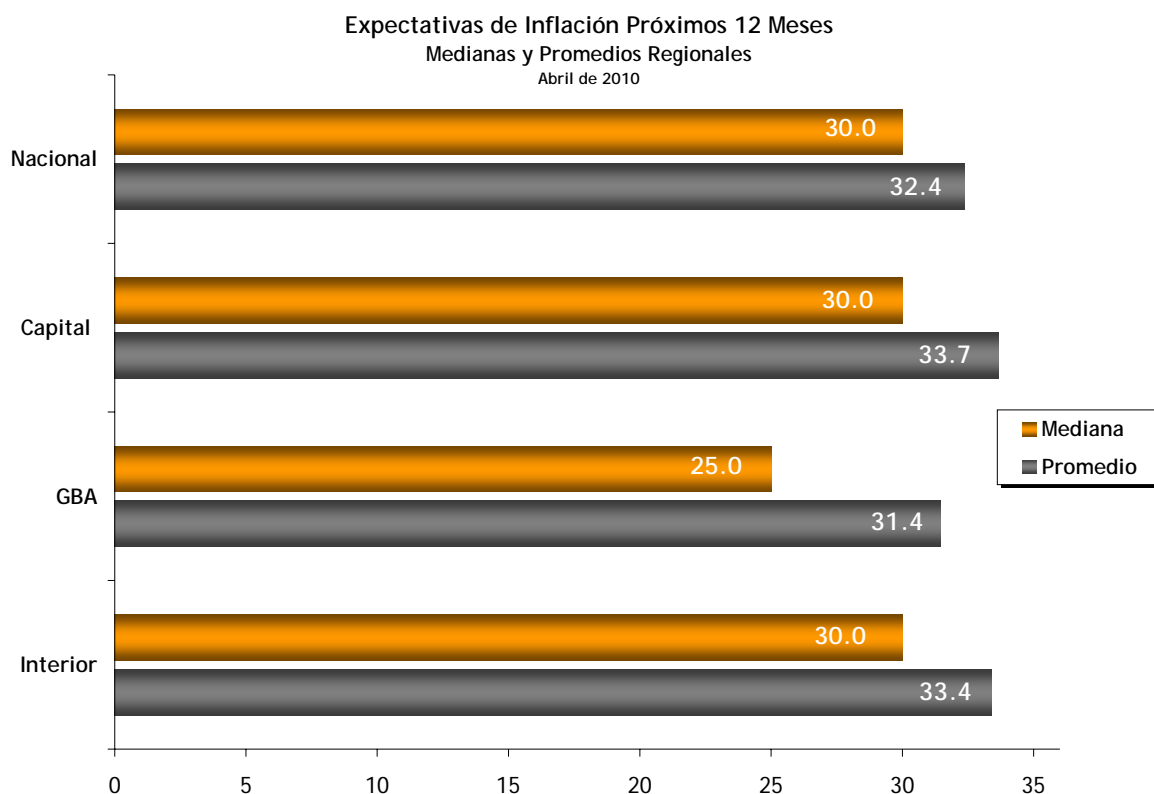

- ❖ La diferencia entre las expectativas de inflación del público y el pronóstico de los analistas para el IPC GBA en el Relevamiento de Expectativas de Mercado (REM) del BCRA crece a 20,6 puntos porcentuales según la mediana, y alcanza su máximo histórico.

Para los próximos doce meses los analistas macroeconómicos consultados en el Relevamiento de Expectativas de Mercado (REM) que realiza el BCRA anticipan que el resultado de la medición del IPC GBA aumentará 9,4% según la mediana de la distribución de respuestas. De esta manera, la brecha entre el pronóstico de los analistas y las expectativas de inflación del público se eleva a 20,6 puntos porcentuales. Desde el momento en que el CIF comenzó el relevamiento de las expectativas de inflación, ésta es la mayor diferencia registrada entre las expectativas del público y el pronóstico de los analistas. En el REM, los analistas responden sobre la variación esperada del Índice oficial, mientras que en la Encuesta de Expectativas de Inflación que realiza el CIF los agentes contestan sobre la variación esperada en los precios. La significativa diferencia entre estas dos medidas continúa sugiriendo la escasa credibilidad que poseen las cifras oficiales.

	Promedio	Mediana	Desvío Est.
REM IPC: variación 12 meses; en %	11.5	9.4	4.3
EI	32.4	30.0	25.9

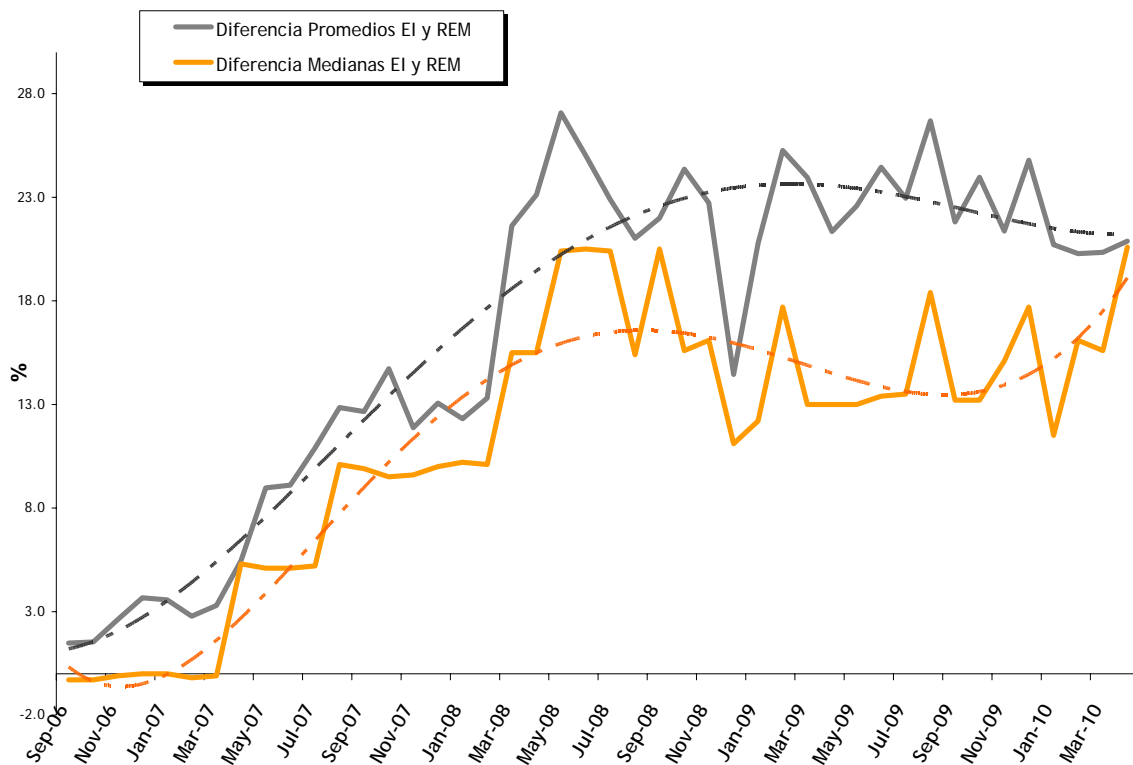

- ❖ La inflación prevista aumenta para el sector de mayores recursos, y se acerca a la inflación esperada por los más pobres.

En abril, las expectativas de inflación del estrato de menores recursos se mantienen en 30%, mientras que las del sector de mayor poder adquisitivo continúan en 25%. Si se toma el promedio, la inflación esperada por el sector más rico de la población se ubica en 30,6%, mientras para el estrato de menor poder adquisitivo crece a 35,8%.

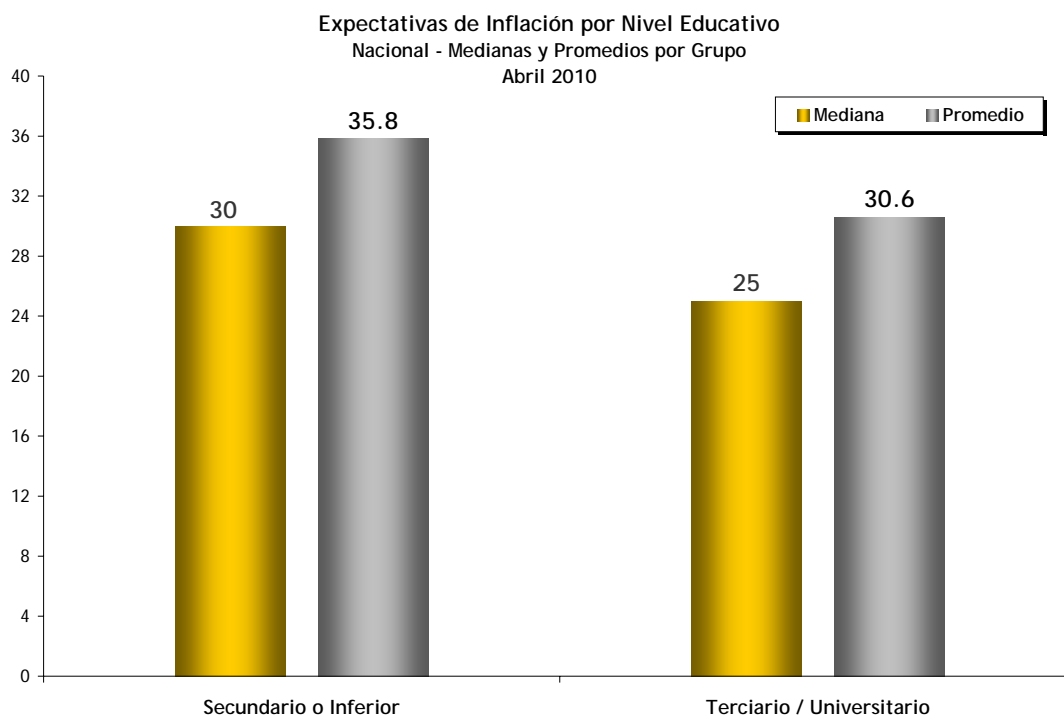

CUESTIONARIO ENCUESTA DE EXPECTATIVAS DE INFLACIÓN

Comparando los precios de ahora con los de un año hacia delante, ¿alrededor de qué porcentaje espera ud. que, en promedio, los precios suban en los próximos doce meses?

_____ POR CIENTO

PRÓXIMA PREGUNTA

SI EL ENCUESTADO DICE NO SABER, PREGUNTAR:

¿Cuántos centavos sobre cada peso espera ud. que, en promedio, los precios suban en los próximos doce meses?

_____ CENTAVOS SOBRE CADA PESO

NO SABE

NO SABE



NO SABE

CUESTIONARIO ENCUESTA DE PERCEPCIÓN DE INFLACIÓN

¿Alrededor de qué porcentaje cree usted que en promedio los precios subieron en los últimos doce meses?

_____ POR CIENTO

Cronograma de Difusión Informes de prensa 2010

13 de mayo
14 de junio
14 de julio
17 de agosto
15 de septiembre
14 de octubre
15 de noviembre
15 de diciembre

FICHA TÉCNICA



Poliarquía Consultores

ZONAS PARA LA SELECCIÓN DE LAS
SELECCIÓN DEL ENTREVISTADO

- **UNIVERSO:** POBLACIÓN GENERAL DE GRANDES CENTROS URBANOS MAYOR DE 18 AÑOS
- **TIPO DE ENCUESTA:** TELEFÓNICA, POR EL SISTEMA C13 CATI FOR WINDOWS
- **CARACTERÍSTICAS DE LA MUESTRA:** ALEATORIA, POLIETÁPICA, ESTRATIFICADA POR CARACTERÍSTICAS Y NÚMEROS TELEFÓNICOS, Y POR CUOTAS DE EDAD Y SEXO PARA LA SELECCIÓN DEL ENTREVISTADO
- **LOCALIDADES:** CAPITAL FEDERAL, GBA, CÓRDOBA, ROSARIO, MENDOZA , TUCUMÁN, LA PLATA, MAR DEL PLATA, SALTA, SANTA FE, SAN JUAN, RESISTENCIA, CORRIENTES, JUJUY, PARANÁ, NEUQUÉN, FORMOSA, SAN LUIS, LA RIOJA, COMODORO RIVADAVIA, SAN NICOLÁS, SAN RAFAEL, VILLA MERCEDES, OLAVARRÍA, RÍO GALLEGOS, GOYA, EL DORADO, VIEDMA, CONCEPCIÓN, RÍO TERCERO, PEHUAJÓ, TERMAS DE RÍO HONDO, RIVADAVIA, CASTELLI, CRESPO, PROF MAZZA, MONTECARLO, CATRIEL, VILLA ABERASTAIN Y RECREO.
- **TAMAÑO DE LA MUESTRA:** 1201 CASOS
- **ERROR ESTADÍSTICO:** +/- 3,5%
- **FECHA DEL TRABAJO DE CAMPO:** ENTRE EL 5 Y EL 12 DE ABRIL DE 2010
- **EMPRESA EJECUTORA:** POLIARQUÍA CONSULTORES