

Febrero 2010

## EN FEBRERO, LAS EXPECTATIVAS DE INFLACIÓN SE ELEVAN A 25%

### Director

Guido Sandleris  
gsandleris@utdt.edu

### Investigador Principal

Martín González Rozada  
mrozada@utdt.edu

### Coordinadora de Proyectos

Julieta Serna  
jserna@utdt.edu

### Analistas

Lucas Nuñez  
lnunez@utdt.edu

Agustín Sobral Rozada  
asobral@utdt.edu

Natalí Yacubsohn  
nyacubsohn@utdt.edu

Almirante Sáenz Valiente 1010  
(C1428BIJ) Buenos Aires  
Tel: [54 11] 5169 7300  
Fax: [54 11] 5169 7347



- ❖ *A nivel nacional, la inflación esperada por la gente para los próximos doce meses se incrementa a 25% según la mediana de respuestas. Si se toma el promedio, las expectativas de inflación se ubican en 31,1%.*
- ❖ *Se incrementan significativamente las expectativas de inflación del sector más pobre de la población. En la última medición, la inflación prevista para el próximo año por el estrato de menores recursos se eleva a 30%, cuando en el mes pasado se encontraba en 20%.*
- ❖ *Conforme a la mediana, la inflación esperada se eleva en el Gran Buenos Aires e Interior del país, ubicándose en 30% y 25%, respectivamente. No obstante, en Capital Federal la variación esperada en los precios continúa en 20%.*
- ❖ *La brecha entre el pronóstico de los analistas consultados en el REM (BCRA) acerca de lo que medirá el dato oficial del IPC GBA y la inflación prevista por el público en general asciende a 16,1 puntos porcentuales, según la mediana. No obstante, si se toma la media, el gap llega a 20,3%. La magnitud del gap muestra uno de los costos de no contar con un índice oficial de precios creíble.*

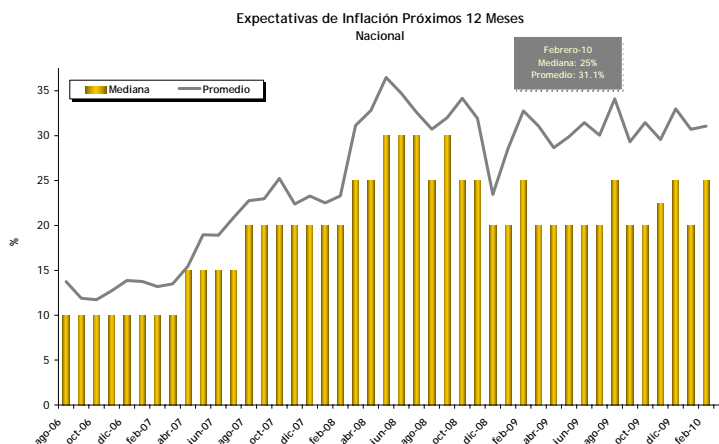

## Resultados Febrero de 2010

❖ Las expectativas de inflación a doce meses del público se elevan a 25%.

Para los próximos doce meses, la inflación esperada por el público aumenta a 25% según la mediana de respuestas. La media también crece, y se ubica en 31,1%, a la vez que el desvío estándar<sup>1</sup> se mantiene estable y se sitúa en 22,3%.

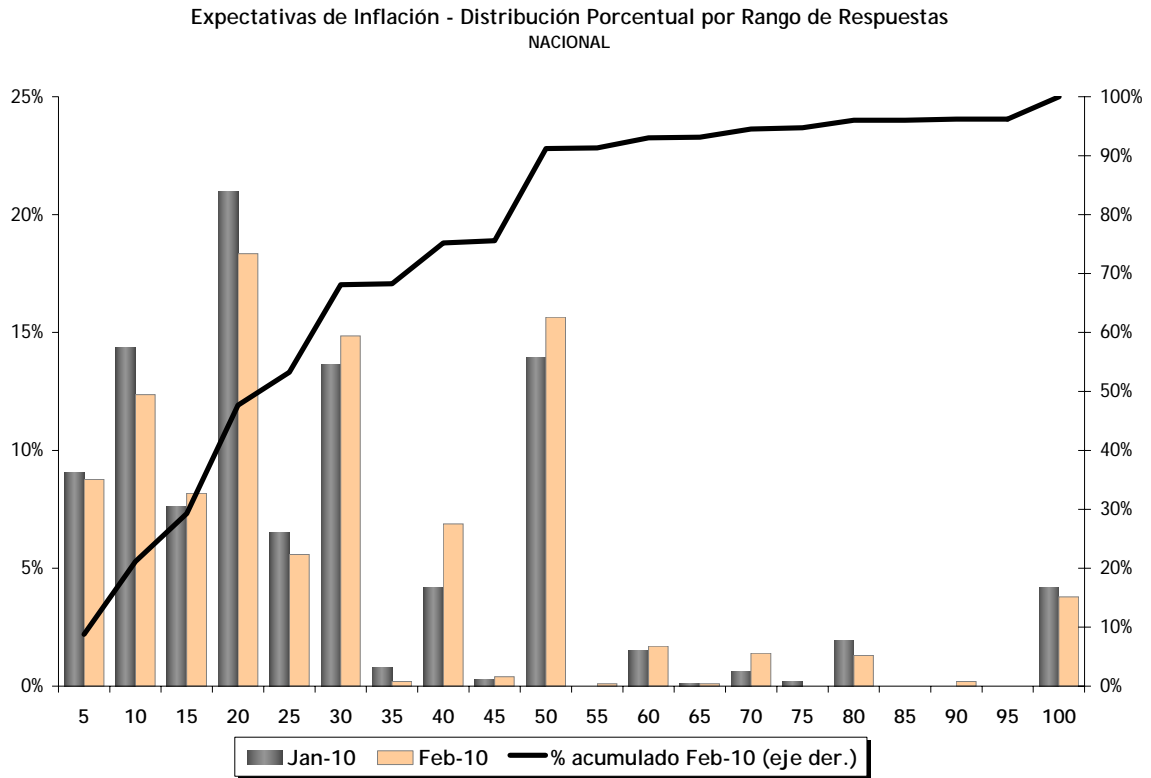

<sup>1</sup> Desvío Estándar: Medida de cuán alejadas se encuentran las observaciones de la media de la distribución (en promedio).

❖ **Aumenta la inflación esperada en el Gran Buenos Aires e Interior del país.**

La tabla siguiente sintetiza los resultados de la Encuesta de Expectativas de Inflación correspondientes a febrero-10 para el total nacional y considerando individualmente Capital Federal, Gran Buenos Aires e Interior del País.

	Expectativas de Inflación Próximos 12 M			
	Nacional	Capital	GBA	Interior
Mediana	25	20	30	25
Promedio	31.1	28.4	32.5	30.1
Desvío Est.	22.3	21.4	24.4	21.8
Min.	0	0	0	0
Max.	100	100	100	100
Obs.	1003	210	203	590

En términos de la mediana, las expectativas de inflación continúan en 20% en Capital Federal. No obstante, sube en el Gran Buenos Aires e Interior de país, ubicándose en 30% y 25%, respectivamente.

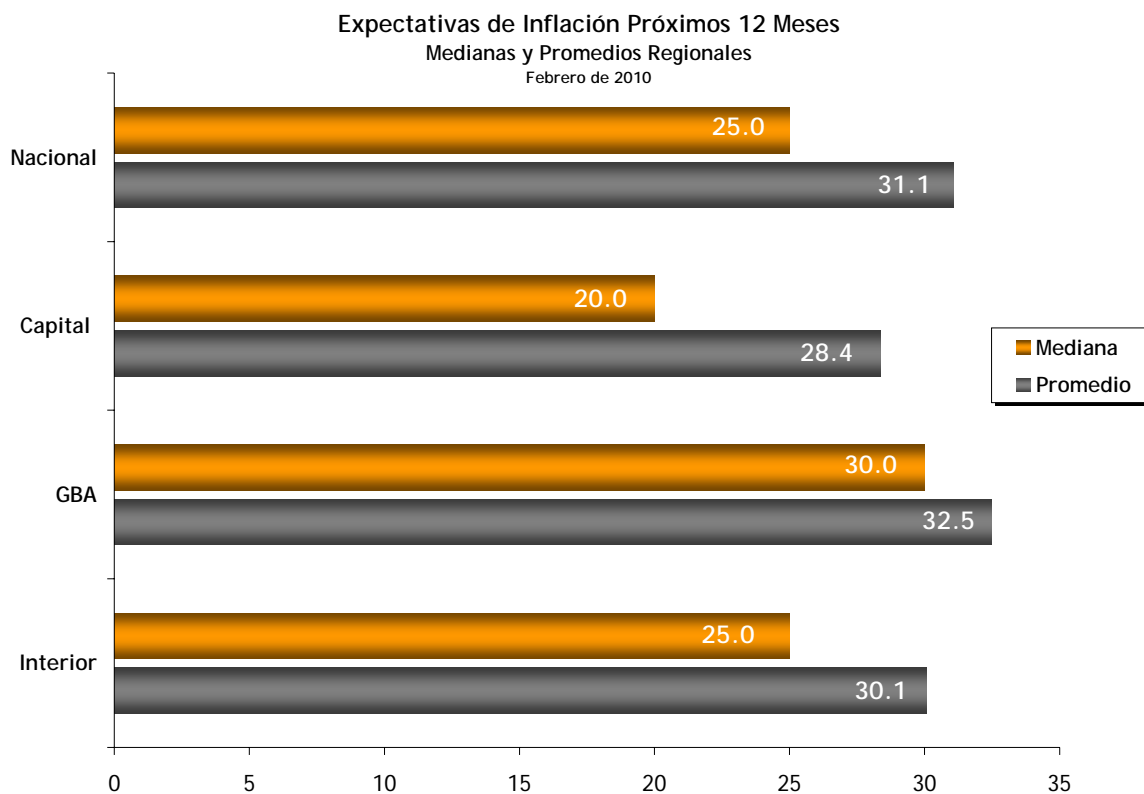

- ❖ Las expectativas de inflación del público continúan superando a los pronósticos de los analistas para el IPC GBA en el Relevamiento de Expectativas de Mercado (REM) del BCRA en 16,1 puntos porcentuales según la mediana.

Para los próximos doce meses los analistas macroeconómicos consultados en el Relevamiento de Expectativas de Mercado (REM) que realiza el BCRA anticipan que el resultado de la medición del IPC GBA aumentará 8,9% según la mediana de la distribución de respuestas. De esta manera, la brecha entre el pronóstico de los analistas y las expectativas de inflación del público se ubica en 16,1 puntos porcentuales. Según el promedio, la brecha se sitúa en 20,3 puntos porcentuales. En el REM los analistas responden sobre la variación esperada del Índice oficial, mientras que en la Encuesta de Expectativas de Inflación que realiza el CIF los agentes contestan sobre la variación esperada en los precios. La significativa diferencia entre estas dos medidas continúa sugiriendo la escasa credibilidad que poseen las cifras oficiales.

	Promedio	Mediana	Desvío Est.
REM IPC: variación 12 meses; en %	10.8	8.9	4.3
EI	31.1	25.0	22.3

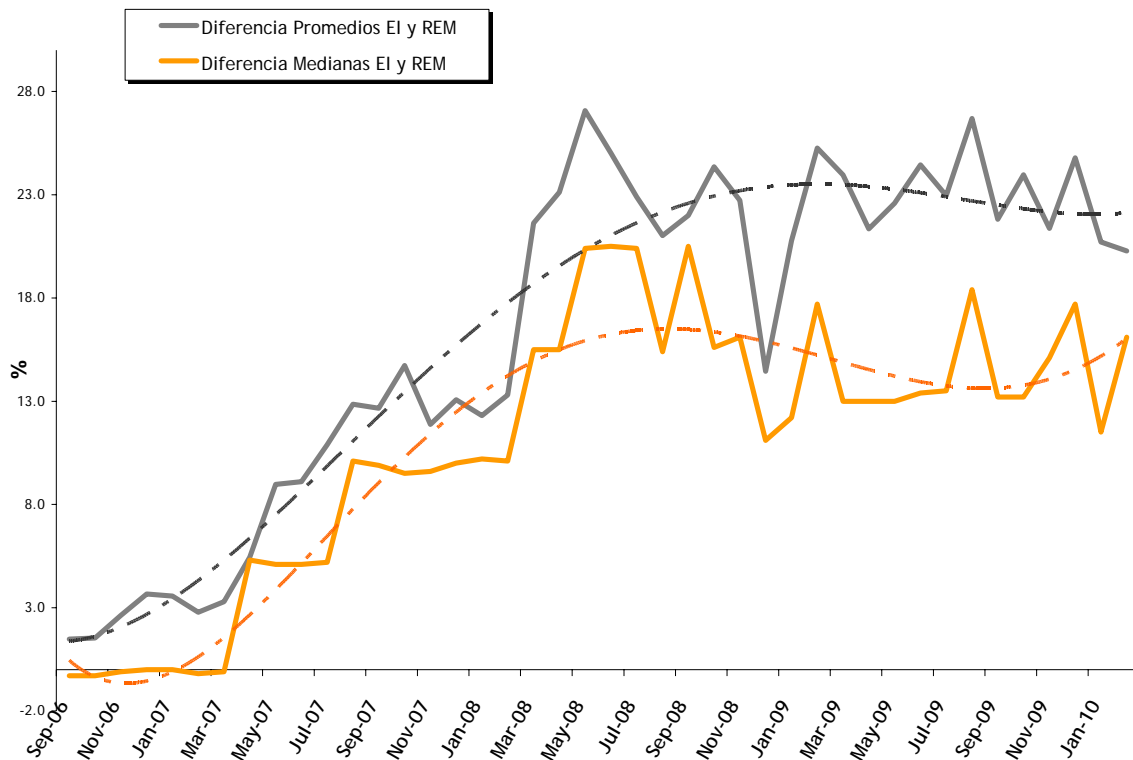

❖ La inflación prevista aumenta considerablemente en el sector más pobre de la población.

Las expectativas de inflación del estrato de menores recursos crecen a 30% en la medición de febrero, cuando en enero de 2010 se encontraban en 20%. Para el sector de mayor poder adquisitivo la mediana se mantiene en 20%. Conforme al promedio, la inflación esperada prácticamente no cambia para el sector más rico de la población (28,5%), mientras que sube para el estrato de menor poder adquisitivo (32,1%).

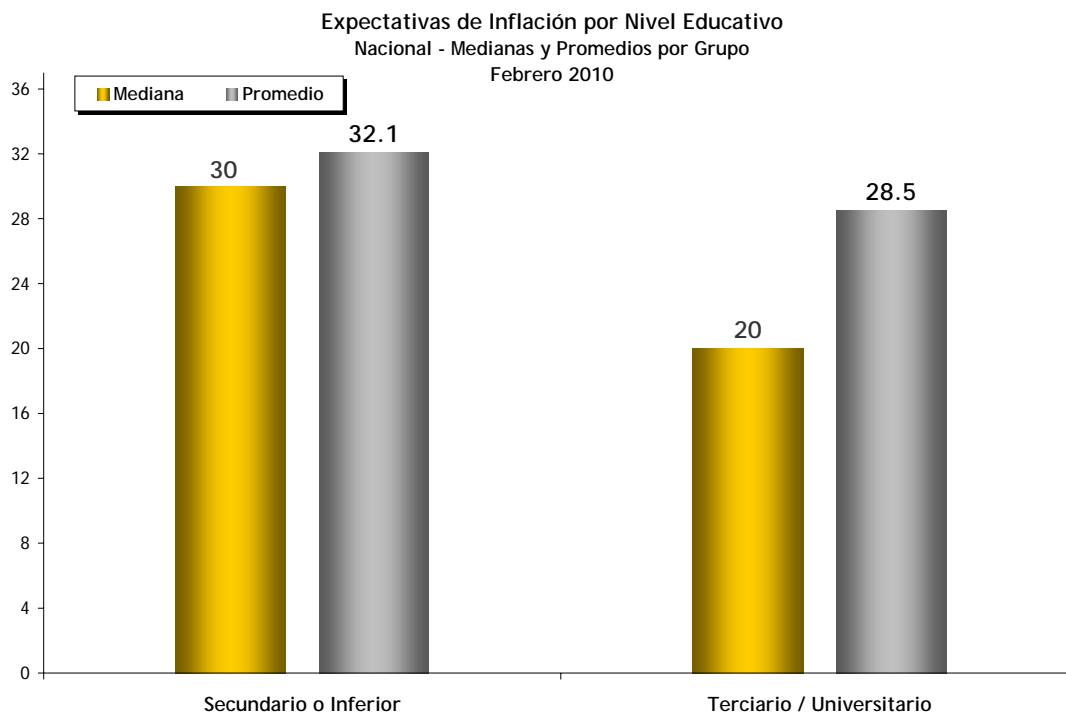

### CUESTIONARIO ENCUESTA DE EXPECTATIVAS DE INFLACIÓN

Comparando los precios de ahora con los de un año hacia delante, ¿alrededor de qué porcentaje espera ud. que, en promedio, los precios suban en los próximos doce meses?

\_\_\_\_\_ POR CIENTO

NO SABE

PRÓXIMA PREGUNTA

SI EL ENCUESTADO DICE NO SABER, PREGUNTAR:

¿Cuántos centavos sobre cada peso espera ud. que, en promedio, los precios suban en los próximos doce meses?

\_\_\_\_\_ CENTAVOS SOBRE CADA PESO

NO SABE

### CUESTIONARIO ENCUESTA DE PERCEPCIÓN DE INFLACIÓN

¿Alrededor de qué porcentaje cree usted que en promedio los precios subieron en los últimos doce meses?

\_\_\_\_\_ POR CIENTO

NO SABE

## Cronograma de Difusión Informes de prensa 2010

17 de marzo  
19 de abril  
17 de mayo  
17 de junio  
19 de julio  
19 de agosto  
20 de septiembre  
18 de octubre  
18 de noviembre  
20 de diciembre

### FICHA TÉCNICA



**Poliarquía Consultores**

ZONAS PARA LA SELECCIÓN DE LAS  
SELECCIÓN DEL ENTREVISTADO

- **UNIVERSO:** POBLACIÓN GENERAL DE GRANDES CENTROS URBANOS MAYOR DE 18 AÑOS
- **TIPO DE ENCUESTA:** TELEFÓNICA, POR EL SISTEMA C13 CATI FOR WINDOWS
- **CARACTERÍSTICAS DE LA MUESTRA:** ALEATORIA, POLIETÁPICA, ESTRATIFICADA POR CARACTERÍSTICAS Y NÚMEROS TELEFÓNICOS, Y POR CUOTAS DE EDAD Y SEXO PARA LA SELECCIÓN DEL ENTREVISTADO
- **LOCALIDADES:** CAPITAL FEDERAL, GBA, CÓRDOBA, ROSARIO, MENDOZA , TUCUMÁN, LA PLATA, MAR DEL PLATA, SALTA, SANTA FE, SAN JUAN, RESISTENCIA, CORRIENTES, JUJUY, PARANÁ, NEUQUÉN, FORMOSA, SAN LUIS, LA RIOJA, COMODORO RIVADAVIA, SAN NICOLÁS, SAN RAFAEL, VILLA MERCEDES, OLAVARRÍA, RÍO GALLEGOS, GOYA, EL DORADO, VIEDMA, CONCEPCIÓN, RÍO TERCERO, PEHUAJÓ, TERMAS DE RÍO HONDO, RIVADAVIA, CASTELLI, CRESPO, PROF MAZZA, MONTECARLO, CATRIEL, VILLA ABERASTAIN Y RECREO.
- **TAMAÑO DE LA MUESTRA:** 1201 CASOS
- **ERROR ESTADÍSTICO:** +/- 3,5%
- **FECHA DEL TRABAJO DE CAMPO:** ENTRE EL 1 Y EL 9 DE FEBRERO DE 2010
- **EMPRESA EJECUTORA:** POLIARQUÍA CONSULTORES