

Noviembre 2009

**Director del CIF**

Guido Sandleris  
gsandleris@utdt.edu

**Investigador Principal**

Martín González Rozada  
mrozada@utdt.edu

**Analistas**

Julieta Serna  
jserna@utdt.edu

Agustín Sobral Rozada  
asobral@utdt.edu

Natalí Yacubsohn  
nyacubsohn@utdt.edu

Almirante Sáenz Valiente 1010  
(C1428BIJ) Buenos Aires  
Tel: [54 11] 5169 7300  
Fax: [54 11] 5169 7347



## EN NOVIEMBRE, LAS EXPECTATIVAS DE INFLACIÓN SE UBICAN EN 22,5%

- ❖ *La inflación esperada por el público para los próximos doce meses se ubica en 22,5% según la mediana de respuestas. La media cae 1,9 puntos porcentuales, y se ubica en 29,6%.*
- ❖ *Conforme a la mediana, la inflación prevista por el público se encuentra en 20% en Capital Federal y en el Gran Buenos Aires, mientras que llega a 25% en Interior del país.*
- ❖ *Las expectativas de inflación del estrato de menores recursos se mantiene en 25%, mientras que la de los más ricos se ubica en 24,5%.*
- ❖ *La brecha entre el pronóstico de los analistas consultados en el REM (BCRA) acerca de lo que medirá el dato oficial del IPC GBA y la inflación prevista por el público en general asciende a 15,1 puntos porcentuales, según la mediana. No obstante, si se toma la media, el gap llega a 21,4%.*

Expectativas de Inflación Próximos 12 Meses  
Nacional

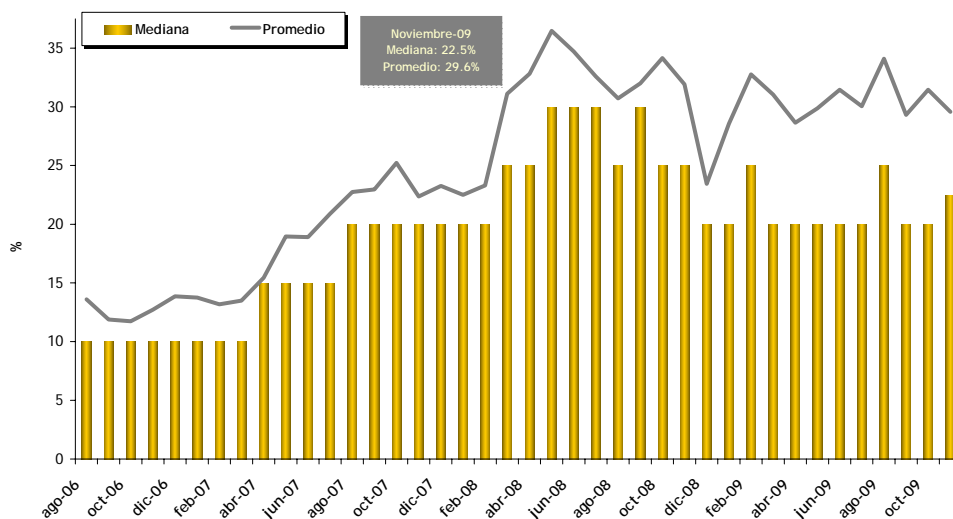

## Resultados Noviembre de 2009

- ❖ La inflación prevista para los próximos 12 meses se ubica en 22,5% según la mediana, mientras que el promedio desciende a 29,6%.

En noviembre, las expectativas de inflación a nivel nacional caen 1,9 puntos porcentuales según el promedio de respuestas, ubicándose en 29,6%. No obstante, la mediana se sitúa en 22,5%. Por su parte, el desvío estándar<sup>1</sup> desciende y se ubica en 22,3%.

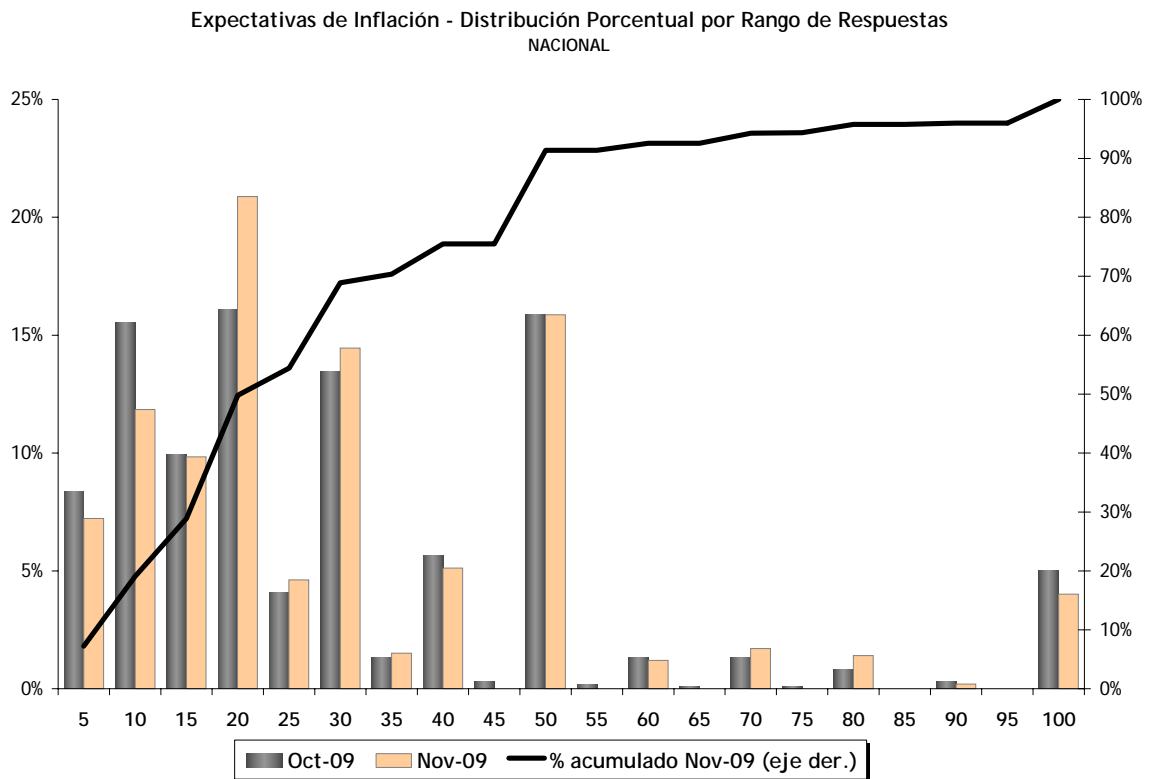

<sup>1</sup> Desvío Estándar: Medida de cuán alejadas se encuentran las observaciones de la media de la distribución (en promedio).

❖ Las expectativas de inflación caen considerablemente en el Gran Buenos Aires.

La tabla siguiente sintetiza los resultados de la Encuesta de Expectativas de Inflación correspondientes a noviembre-09 para el total nacional y considerando individualmente Capital Federal, Gran Buenos Aires e Interior del País.

	Expectativas de Inflación Próximos 12 M			
	Nacional	Capital	GBA	Interior
Mediana	22.5	20	20	25
Promedio	29.6	27.6	28.9	31.8
Desvío Est.	22.3	19.8	20.3	23.8
Min.	0	0	0	0
Max.	100	100	100	100
Obs.	996	197	215	585

Conforme a la mediana de respuestas, la inflación prevista cae a 20% en el Gran Buenos Aires. En Capital Federal e Interior del país la inflación esperada se mantiene en 20% y 25%, respectivamente.

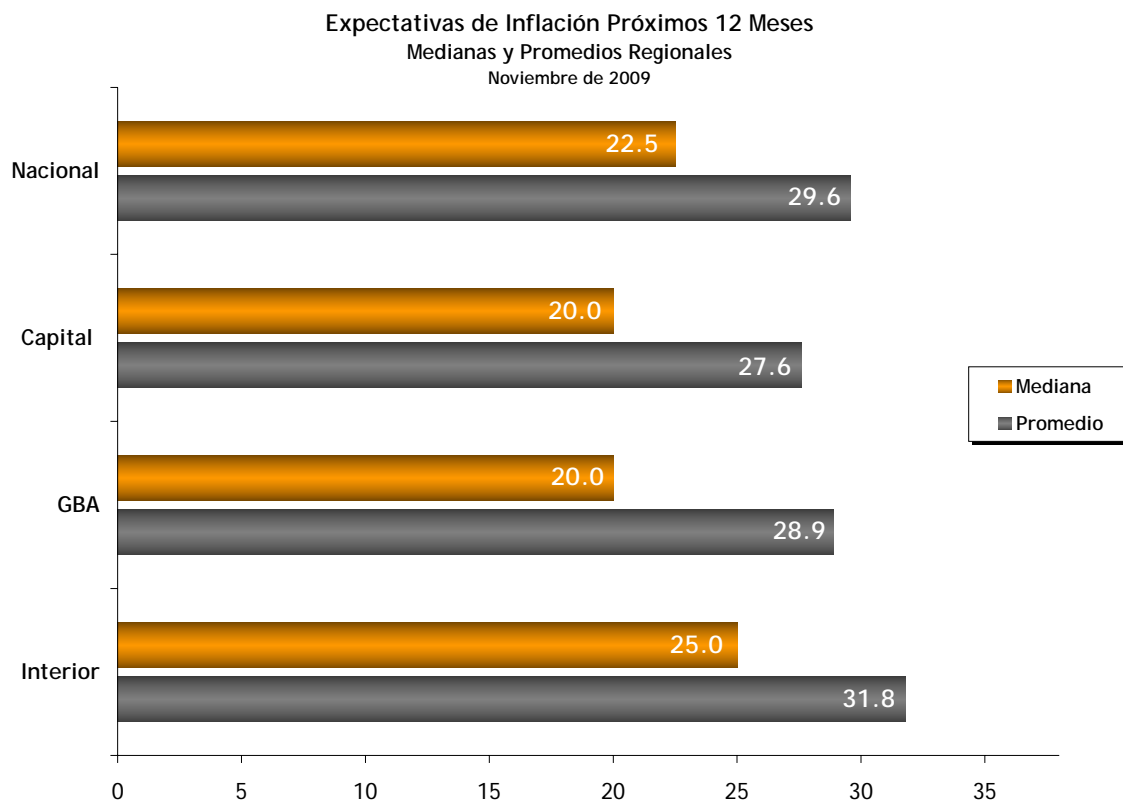

- ❖ La brecha entre las expectativas de inflación del público y el pronóstico de los analistas consultados en el Relevamiento de Expectativas de Mercado (REM) del BCRA para el IPC GBA sube a 15,1 puntos porcentuales.

Para el próximo año, los analistas macroeconómicos consultados en el Relevamiento de Expectativas de Mercado (REM) que realiza el BCRA anticipan que el resultado de la medición del IPC GBA se incrementará un 7,4% según la mediana. De esta manera, el *gap* existente entre la inflación esperada por el público en general, y lo que estiman los analistas será el dato oficial del Índice de Precios al Consumidor aumenta a 15,1 puntos porcentuales. A pesar de que el dato relevado por el BCRA fue aumentando durante la segunda parte del año, la diferencia continúa siendo significativa y sigue reflejando las dudas acerca de las cifras oficiales.

### Expectativas de Inflación Próximos 12 meses REM vs. EI

	Promedio	Mediana	Desvío Est.
REM IPC: variación 12 meses; en %	8.2	7.4	2.4
EI	29.6	22.5	22.3

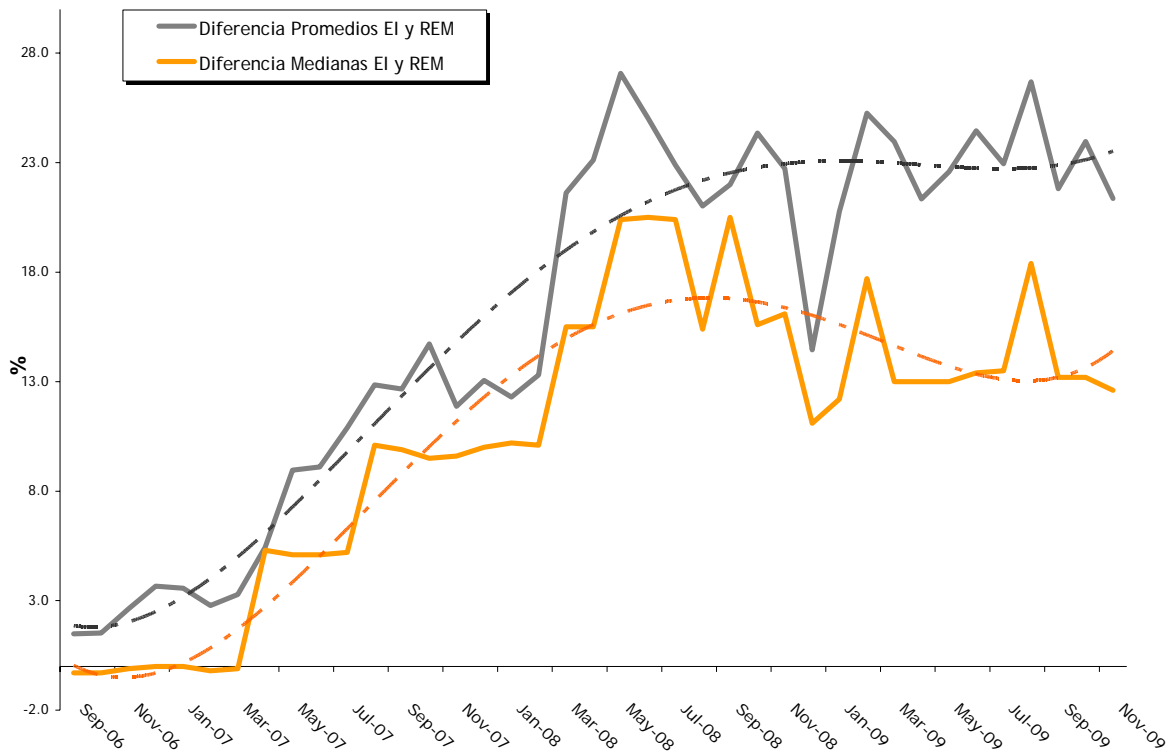

- ❖ La inflación prevista para los próximos doce meses se mantiene estable entre los estratos socioeconómicos.

En el último registro, la mediana del sector más pobre continúa en 25%, mientras que la correspondiente al estrato más rico se ubica en 24,5%.

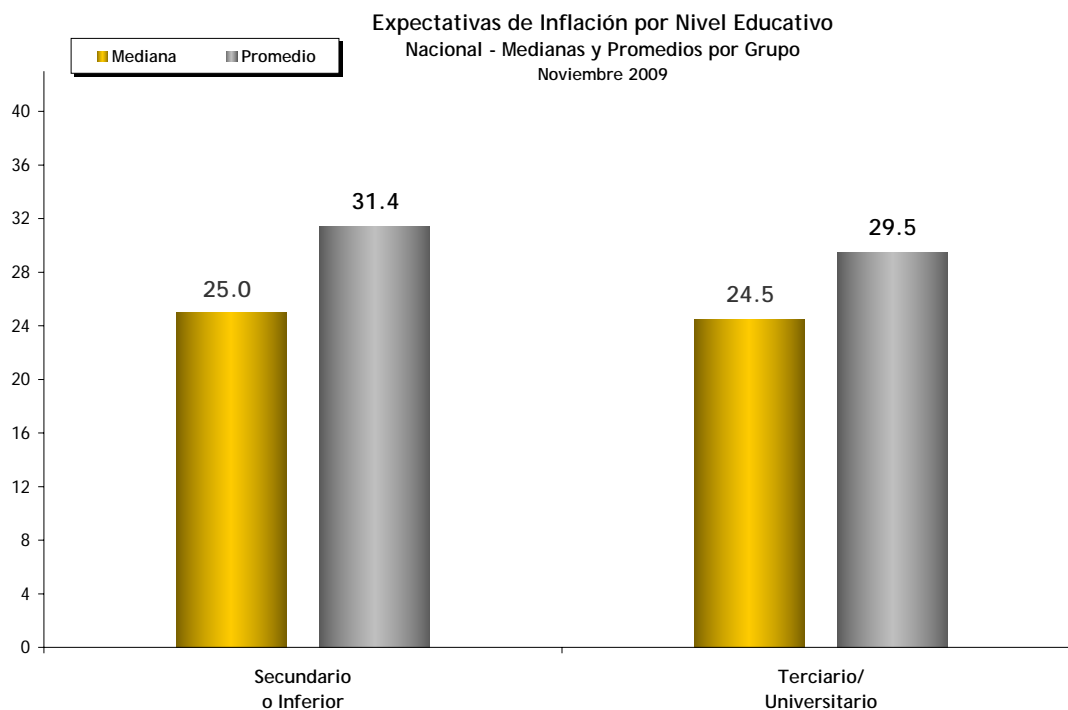

## CUESTIONARIO ENCUESTA DE EXPECTATIVAS DE INFLACIÓN

Comparando los precios de ahora con los de un año hacia delante, ¿alrededor de qué porcentaje espera ud. que, en promedio, los precios suban en los próximos doce meses?

\_\_\_\_\_ POR CIENTO

PRÓXIMA PREGUNTA

SI EL ENCUESTADO DICE NO SABER, PREGUNTAR:

¿Cuántos centavos sobre cada peso espera ud. que, en promedio, los precios suban en los próximos doce meses?

\_\_\_\_\_ CENTAVOS SOBRE CADA PESO

NO SABE



NO SABE

## Cronograma de Difusión Informes de prensa 2009

17 de diciembre

### FICHA TÉCNICA



**Poliarquía Consultores**

ZONAS PARA LA SELECCIÓN DE LAS  
SELECCIÓN DEL ENTREVISTADO

- **UNIVERSO:** POBLACIÓN GENERAL DE GRANDES CENTROS URBANOS MAYOR DE 18 AÑOS
- **TIPO DE ENCUESTA:** TELEFÓNICA, POR EL SISTEMA C13 CATI FOR WINDOWS
- **CARACTERÍSTICAS DE LA MUESTRA:** ALEATORIA, POLIETÁPICA, ESTRATIFICADA POR CARACTERÍSTICAS Y NÚMEROS TELEFÓNICOS, Y POR CUOTAS DE EDAD Y SEXO PARA LA

- **LOCALIDADES:** CAPITAL FEDERAL, GBA, CÓRDOBA, ROSARIO, MENDOZA , TUCUMÁN, LA PLATA, MAR DEL PLATA, SALTA, SANTA FE, SAN JUAN, RESISTENCIA, CORRIENTES, JUJUY, PARANÁ, NEUQUÉN, FORMOSA, SAN LUIS, LA RIOJA, COMODORO RIVADAVIA, SAN NICOLÁS, SAN RAFAEL, VILLA MERCEDES, OLAVARRÍA, RÍO GALLEGOS, GOYA, EL DORADO, VIEDMA, CONCEPCIÓN, RÍO TERCERO, PEHUAJÓ, TERMAS DE RÍO HONDO, RIVADAVIA, CASTELLI, CRESPO, PROF MAZZA, MONTECARLO, CATRIEL, VILLA ABERASTAIN Y RECREO.
- **TAMAÑO DE LA MUESTRA:** 1202 CASOS
- **ERROR ESTADÍSTICO:** +/- 3,5%
- **FECHA DEL TRABAJO DE CAMPO:** ENTRE EL 2 Y EL 11 DE NOVIEMBRE DE 2009
- **EMPRESA EJECUTORA:** POLIARQUÍA CONSULTORES