

Septiembre 2009

Director del CIF
Guido Sandleris
gsandleris@utdt.edu

Investigador Principal
Martín González Rozada
mrozada@utdt.edu

Analistas
Inés Puenta
ipuenta@utdt.edu

Julieta Serna
jserna@utdt.edu

Agustín Sobral Rozada
asobral@utdt.edu

Mariano Somale
msomale@utdt.edu

Almirante Sáenz Valiente 1010
(C1428BII) Buenos Aires
Tel: (54 11) 5169 7300
Fax: (54 11) 5169 7347



EN SEPTIEMBRE, LAS EXPECTATIVAS DE INFLACIÓN SE REDUCEN A 20%

- ❖ *La inflación esperada por el público para los próximos doce meses cae a 20% según la mediana de respuestas. La media disminuye 4,8 puntos porcentuales, y se ubica en 29,3%.*
- ❖ *Según la mediana, la inflación prevista por el público se reduce a 20% en el Gran Buenos Aires y el Interior del país, mientras que se mantiene en 25% en Capital Federal.*
- ❖ *Se reducen las expectativas de inflación para el estrato más pobre, y llegan a 20%. No obstante, para el sector de mayores recursos aumentan a 25%.*
- ❖ *La brecha entre el pronóstico de los analistas consultados en el REM (BCRA) acerca de lo que medirá el dato oficial del IPC GBA y la inflación prevista por el público en general se ubica en 13,2 puntos porcentuales, según la mediana. No obstante, si se toma la media, el gap llega a 21,8%.*

Expectativas de Inflación Próximos 12 Meses
Nacional

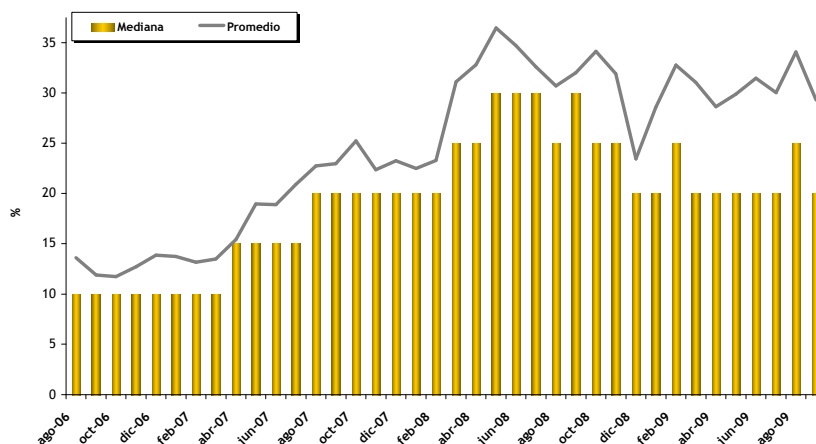

Resultados Septiembre de 2009

- ❖ La inflación prevista para los próximos 12 meses se reduce a 20% según la mediana, mientras que el promedio cae a 29,3%.

En septiembre, las expectativas de inflación a nivel nacional disminuyen 4,8 puntos porcentuales si se toma la media de respuestas, ubicándose en 29,3%. A su vez, la mediana cae a 20%. Por su parte, el desvío estándar¹ también disminuye y se sitúa en 23,7%.

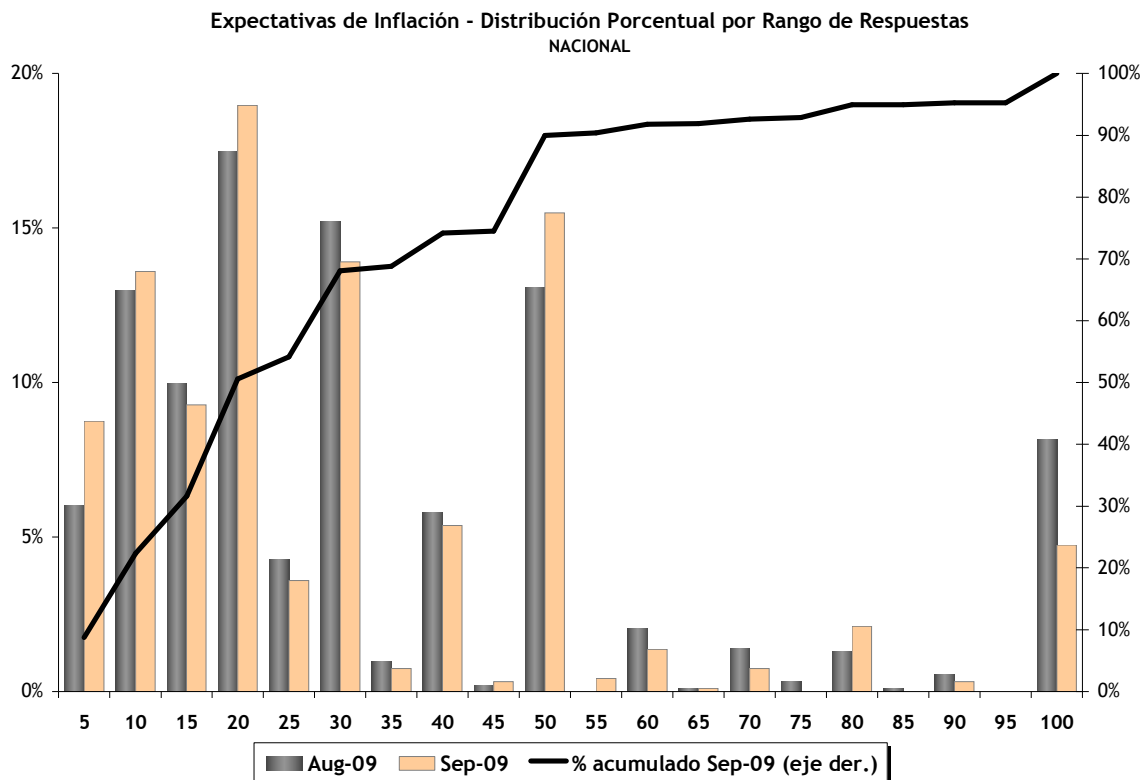

¹ Desvío Estándar: Medida de cuán alejadas se encuentran las observaciones de la media de la distribución (en promedio).

❖ En Capital Federal las expectativas de inflación aumentan a 30%.

La tabla siguiente sintetiza los resultados de la Encuesta de Expectativas de Inflación correspondientes a septiembre-09 para el total nacional y considerando individualmente Capital Federal, Gran Buenos Aires e Interior del País.

	Expectativas de Inflación Próximos 12 M			
	Nacional	Capital	GBA	Interior
Mediana	20	25	20	20
Promedio	29.3	33.7	27.2	30.6
Desvío Est.	23.7	27.5	17.3	23.9
Min.	0	0	0	0
Max.	100	100	100	100
Obs.	949	192	187	570

Según la mediana de respuestas, la inflación prevista se mantiene en 25% en Capital Federal. No obstante, se reduce a 20% tanto para el Gran Buenos Aires como para el Interior del país.

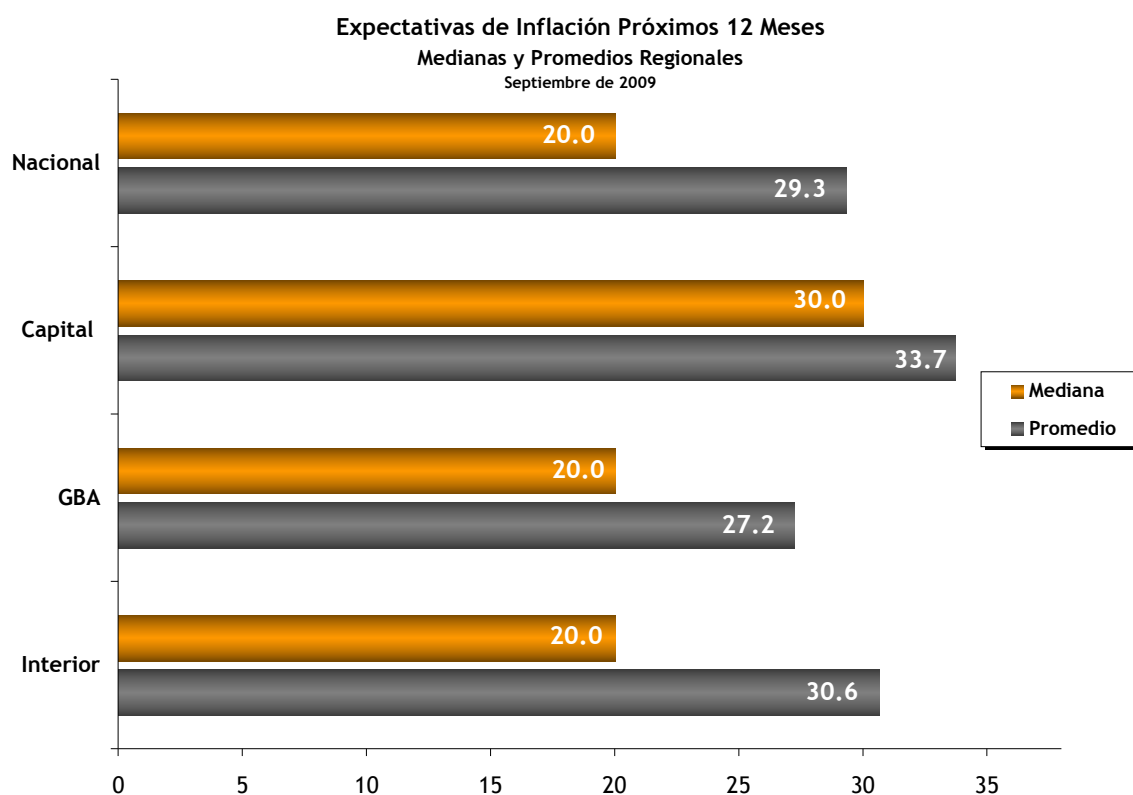

- ❖ La brecha entre las expectativas de inflación del público y el pronóstico de los analistas consultados en el Relevamiento de Expectativas de Mercado (REM) del BCRA para el IPC GBA se ubica en 13,2 puntos porcentuales.

Para el próximo año, los analistas macroeconómicos consultados en el Relevamiento de Expectativas de Mercado (REM) que realiza el BCRA anticipan que el resultado de la medición del IPC GBA se incrementará un 6,8% según la mediana. De esta manera, el *gap* existente entre la inflación esperada por el público en general, y lo que estiman los analistas será el dato oficial del Índice de Precios al Consumidor se reduce a 13,2 puntos porcentuales. La diferencia sigue siendo significativa y continúa reflejando las dudas acerca de las cifras oficiales.

Expectativas de Inflación Próximos 12 meses REM vs. EI

	Promedio	Mediana	Desvío Est.
REM IPC: variación 12 meses; en %	7.5	6.8	2.3
EI	29.3	20.0	23.7

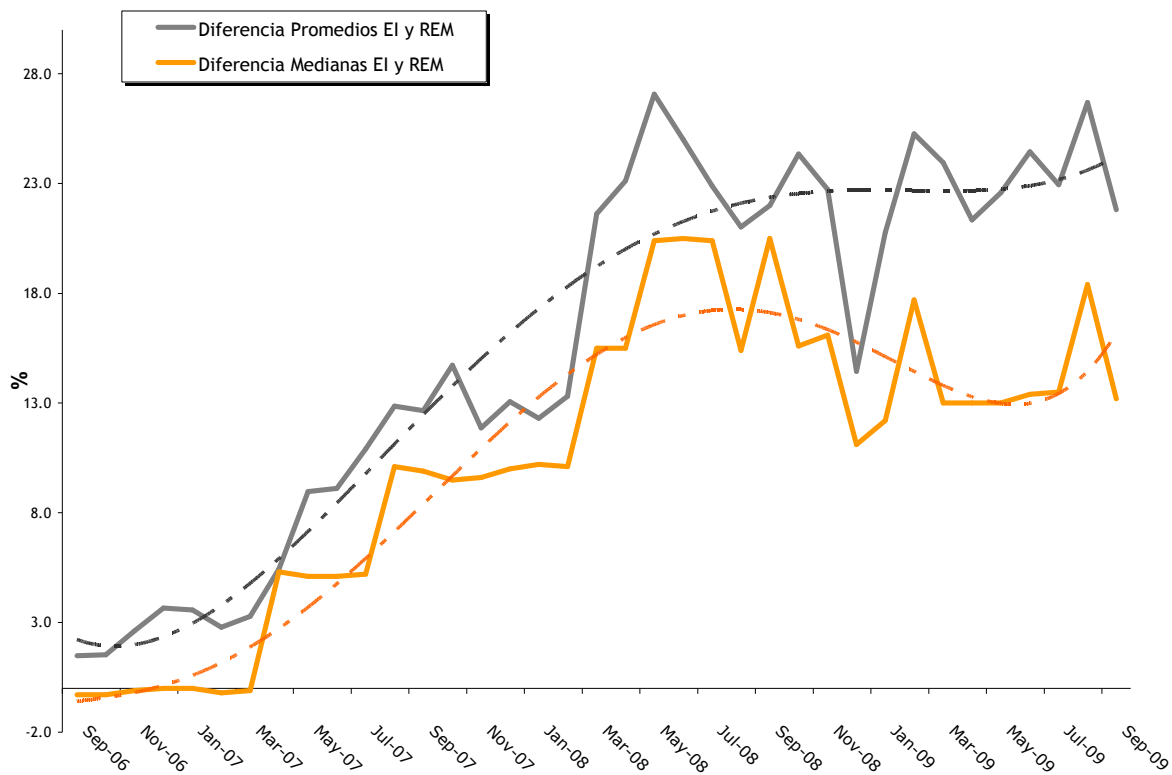

❖ La inflación prevista para los próximos doce meses difiere entre los estratos socioeconómicos.

En el último registro, la mediana del sector más pobre cae 10 puntos porcentuales y se ubica en 20%, mientras que la correspondiente al estrato más rico se eleva en 25%. A su vez, la media del sector más rico se mantiene estable, pero la del estrato de menores recursos disminuye 6,5 puntos porcentuales.

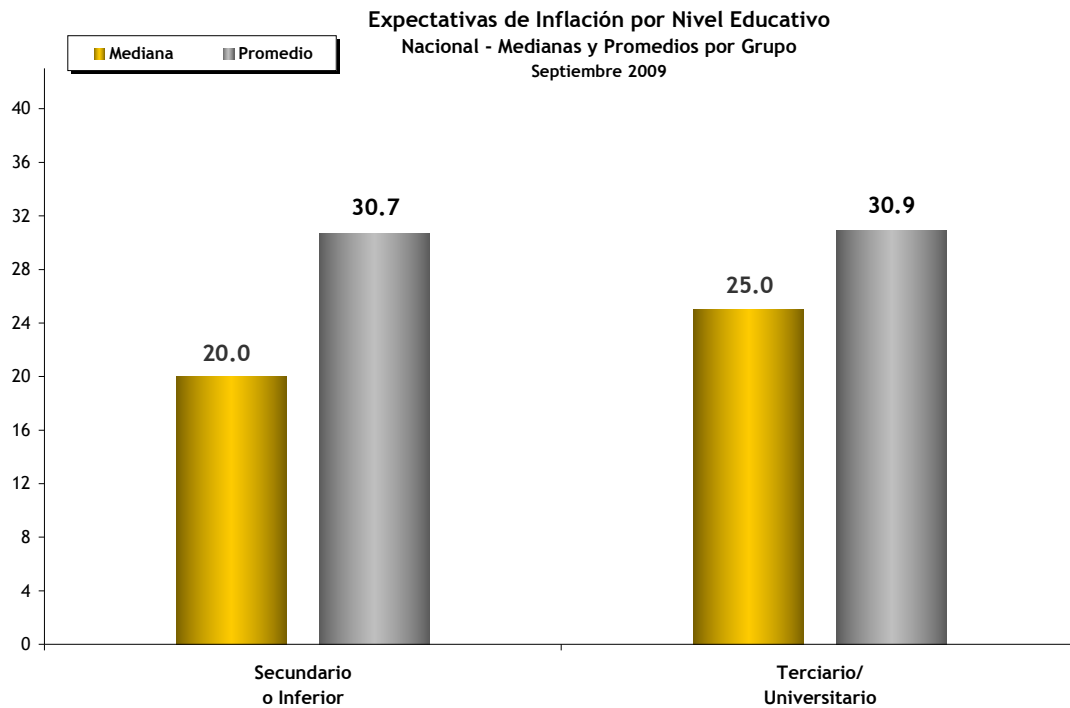

CUESTIONARIO ENCUESTA DE EXPECTATIVAS DE INFLACIÓN

Comparando los precios de ahora con los de un año hacia delante, ¿alrededor de qué porcentaje espera ud. que, en promedio, los precios suban en los próximos doce meses?

_____ POR CIENTO

NO SABE

PRÓXIMA PREGUNTA

SI EL ENCUESTADO DICE NO SABER, PREGUNTAR:

¿Cuántos centavos sobre cada peso espera ud. que, en promedio, los precios suban en los próximos doce meses?

_____ CENTAVOS SOBRE CADA PESO

NO SABE

Cronograma de Difusión Informes de prensa 2009

19 de octubre
19 de noviembre
17 de diciembre

FICHA TÉCNICA



Poliarquía Consultores

ZONAS PARA LA SELECCIÓN DE LAS
SELECCIÓN DEL ENTREVISTADO

- **UNIVERSO:** POBLACIÓN GENERAL DE GRANDES CENTROS URBANOS MAYOR DE 18 AÑOS
- **TIPO DE ENCUESTA:** TELEFÓNICA, POR EL SISTEMA C13 CATI FOR WINDOWS
- **CARACTERÍSTICAS DE LA MUESTRA:** ALEATORIA, POLIETÁPICA, ESTRATIFICADA POR CARACTERÍSTICAS Y NÚMEROS TELEFÓNICOS, Y POR CUOTAS DE EDAD Y SEXO PARA LA SELECCIÓN DEL ENTREVISTADO
- **LOCALIDADES:** CAPITAL FEDERAL, GBA, CÓRDOBA, ROSARIO, MENDOZA , TUCUMÁN, LA PLATA, MAR DEL PLATA, SALTA, SANTA FE, SAN JUAN, RESISTENCIA, CORRIENTES, JUJUY, PARANÁ, NEUQUÉN, FORMOSA, SAN LUIS, LA RIOJA, COMODORO RIVADAVIA, SAN NICOLÁS, SAN RAFAEL, VILLA MERCEDES, OLAVARRÍA, RÍO GALLEGOS, GOYA, EL DORADO, VIEDMA, CONCEPCIÓN, RÍO TERCERO, PEHUAJÓ, TERMAS DE RÍO HONDO, RIVADAVIA, CASTELLI, CRESPO, PROF MAZZA, MONTECARLO, CATRIEL, VILLA ABERASTAIN Y RECREO.
- **TAMAÑO DE LA MUESTRA:** 1202 CASOS
- **ERROR ESTADÍSTICO:** +/- 3,5%
- **FECHA DEL TRABAJO DE CAMPO:** ENTRE EL 3 Y EL 13 DE SEPTIEMBRE DE 2009
- **EMPRESA EJECUTORA:** POLIARQUÍA CONSULTORES