

Agosto
↓ **10%**

Índice de Confianza en el Gobierno - ICG

Responsable:
Prof. Sergio Berensztein
Escuela de Gobierno
Universidad Torcuato Di Tella
sergio@utdt.edu

Miñones 2159/77 (C1428ATG)
Buenos Aires, Argentina
Tel. (5411) 4784 0080 ext. 150
Fax (5411) 4784 0089

1. Presentación

La Escuela de Gobierno de la Universidad Torcuato Di Tella da a conocer el **Índice de Confianza en el Gobierno (ICG)** correspondiente al mes de agosto de 2009. Recordamos que el ICG se presenta en una escala que varía entre un mínimo de 0 y un máximo de 5 y está confeccionado basándose en una metodología utilizada en muchos países donde este tipo de índice constituye una herramienta valiosa para monitorear de forma periódica la confianza de la sociedad en el gobierno.

2. Evolución del ICG

El ICG obtuvo en agosto un valor de 1.11, lo que representa un descenso del 10% respecto al mes de julio (1.23). De esta manera, el índice alcanza el valor más bajo del periodo kirchnerista, ubicándose 1.37 puntos por debajo del promedio de la administración del ex presidente Néstor Kirchner y 0.82 por debajo del promedio histórico de toda la serie. En una perspectiva de mediano plazo, el ICG cayó un 20% en un año.

En agosto, la honestidad fue el atributo más destacado por los entrevistados, si bien registró un descenso de cuatro puntos porcentuales respecto al mes pasado. Así, el 34% de la población consideró que los integrantes del gobierno son honestos. La capacidad para resolver problemas fue el segundo atributo más resaltado por los encuestados: el 29% manifestó que el gobierno está resolviendo los problemas del país o sabe cómo hacerlo, pero necesita tiempo, lo que marca un descenso de cuatro puntos porcentuales respecto a julio. Por otro lado, el 16% de los encuestados afirmó que posee una imagen positiva del gobierno (dos puntos porcentuales menos que el mes pasado). El mismo porcentaje sostuvo que se gobierna en beneficio del interés general (dos puntos porcentuales menos respecto de la última medición) y que el gasto público se administra con cierto grado de eficiencia (un punto menos que hace treinta días).

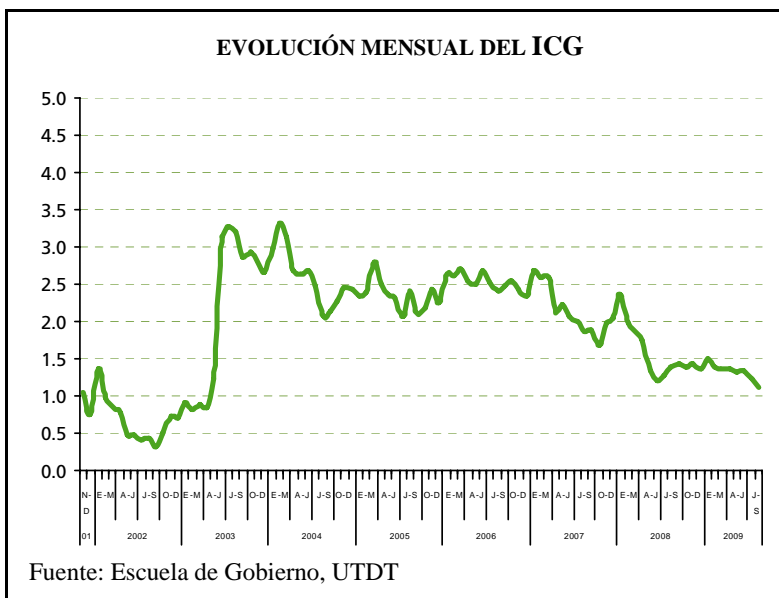

Siguiendo la tendencia de los últimos meses, los hombres admiten en agosto tener mayor confianza en el gobierno que las mujeres: entre ellos el ICG midió 1.21, lo que marca un descenso de doce puntos respecto a julio; entre las mujeres el ICG también descendió, pasando de 1.17 a 1.03.

Los entrevistados con educación primaria fueron quienes más confiaron en el gobierno: entre ellos el índice midió 1.43, seis puntos menos que hace treinta días. Quienes cuentan con educación secundaria se constituyeron en el segundo segmento que más confianza expresó en el gobierno: su ICG descendió veinticuatro puntos respecto de la medición anterior, pasando de 1.33 a 1.09. Finalmente, el ICG entre los entrevistados con educación terciaria/universitaria midió 1.01, lo que representa un descenso de siete puntos respecto a julio.

Analizado por zonas, el ICG fue mayor entre los habitantes del GBA, con 1.38 puntos, dos puntos menos que en la medición anterior. Entre los habitantes del interior del país el ICG registró un descenso de catorce puntos, pasando de 1.16 a 1.02. Mientras tanto, entre los habitantes de la Capital cayó de 1.19 a 0.86.

Entre los jóvenes el ICG pasó de 1.25 a 1.27, convirtiéndose así en el único segmento que registró un ascenso durante el mes de agosto. En la porción más adulta de la población el ICG experimentó un descenso pronunciado, cayendo de 1.32 a 1.09. Finalmente, el grupo contenido entre los 30 y los 50 años marcó un ICG de 1.03, descendiendo un 10% respecto al índice registrado hace treinta días.

EVOLUCIÓN MENSUAL DEL ICG Y DE SUS VARIABLES

	Ago-08	Sep-08	Oct-08	Nov-08	Dic-08	Ene-09	Feb-09	Mar-09	Abr-09	May-09	Jun-09	Jul-09	Ago-09
ICG PAÍS	1.39	1.44	1.38	1.43	1.37	1.50	1.38	1.36	1.35	1.32	1.34	1.23	1.11
Variación respecto al mes anterior	10%	3%	-4%	4%	-4%	10%	-9%	-1%	-0%	-2%	1%	-8%	-10%
I. EVALUACIÓN GENERAL	1.02	1.08	0.90	1.11	1.01	1.15	0.98	0.97	0.97	1.01	0.99	0.88	0.82
II. INTERÉS GENERAL	1.02	0.88	0.96	1.08	0.88	1.00	0.91	1.07	0.96	0.93	0.88	0.88	0.79
III. EFICIENCIA	0.89	1.03	0.91	0.98	1.11	1.13	1.05	0.97	1.02	0.97	0.96	0.86	0.80
IV. HONESTIDAD	2.02	2.22	2.11	2.05	1.99	2.19	2.05	1.89	2.03	1.90	1.94	1.88	1.71
V. CAPACIDAD	2.02	2.00	2.01	1.92	1.86	2.05	1.89	1.88	1.80	1.80	1.94	1.67	1.44



Confección del ICG

El ICG consta de cinco preguntas, que miden la percepción de la población en varios campos de desempeño del gobierno nacional; a saber: evaluación general, preocupación por el interés general, eficiencia en la administración del gasto público, honestidad de los funcionarios, y capacidad para resolver los problemas del país. Las preguntas son cerradas y están redactadas de la siguiente forma:

- 1) ¿Cómo evalúa usted al gobierno nacional en términos de muy bien*, bien*, regular, mal o muy mal?
- 2) ¿Ud. diría que en general el gobierno nacional actúa pensando en el beneficio de algunos pocos sectores o pensando en la gente*?
- 3) ¿Ud. diría que en general el gobierno nacional administra el gasto público con eficiencia*, con cierta eficiencia*, con un poco de ineficiencia o muy ineficientemente?
- 4) ¿Ud. diría que las personas que forman el gobierno nacional la mayoría son corruptas, que unos pocos son corruptos*, o que casi ninguno es corrupto*?
- 5) ¿Cuál de las siguientes frases se acerca más a lo que usted piensa?
 - Este gobierno está resolviendo los problemas del país.*
 - Este gobierno sabe como resolver los problemas del país, pero necesita tiempo.*
 - Este gobierno no sabe cómo resolver los problemas del país.

Las opciones con asteriscos indican las respuestas que son consideradas para el cálculo del ICG. Los porcentajes de cada respuesta son sumados y luego divididos por 100. De esta forma el ICG tiene un valor máximo de 5 y un mínimo de 0.

Evolución mensual de las variables del ICG

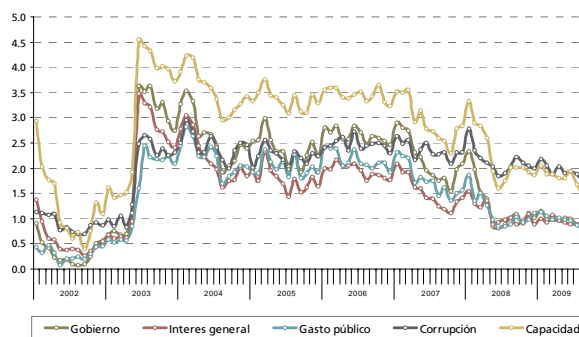

Evolución mensual de la Imagen del Gobierno

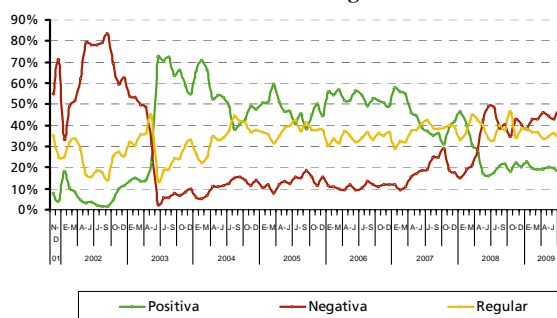

Capacidad del gobierno para resolver los problemas del país

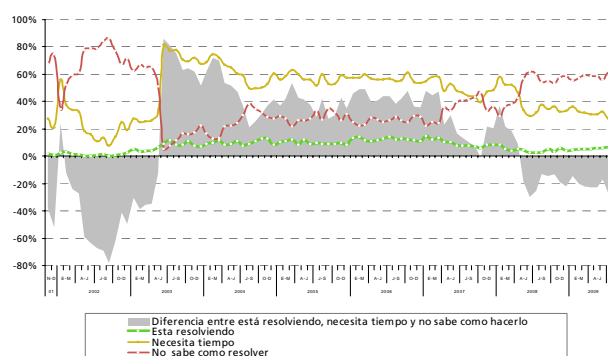

FICHA TÉCNICA

- **UNIVERSO:** POBLACIÓN GENERAL DE GRANDES CENTROS URBANOS MAYOR DE 18 AÑOS
- **TIPO DE ENCUESTA:** TELEFÓNICA, POR EL SISTEMA C13 CATI FOR WINDOWS
- **CARACTERÍSTICAS DE LA MUESTRA:** ALEATORIA, POLIÉTICA, ESTRATIFICADA POR ZONAS PARA LA SELECCIÓN DE LAS CARACTERÍSTICAS Y NÚMEROS TELEFÓNICOS, Y POR CUOTAS DE EDAD Y SEXO PARA LA SELECCIÓN DEL ENTREVISTADO
- **TAMAÑO DE LA MUESTRA:** 1200 CASOS EN CUARENTA LOCALIDADES DE TODO EL PAÍS
- **ERROR ESTADÍSTICO:** +/- 2,9%
- **FECHA DEL TRABAJO DE CAMPO:** ENTRE EL 3 Y EL 14 DE AGOSTO DE 2009
- **EMPRESA EJECUTORA:** POLIARQUÍA CONSULTORES