

Agosto 2009

Director del CIF
Guido Sandleris
gsandleris@utdt.edu

Investigador Principal
Martín González Rozada
mrozada@utdt.edu

Analistas
Inés Puenta
ipuenta@utdt.edu

Julieta Serna
jserna@utdt.edu

Agustín Sobral Rozada
asobral@utdt.edu

Mariano Somale
msomale@utdt.edu

Almirante Sáenz Valiente 1010
(C1428BII) Buenos Aires
Tel: (54 11) 5169 7300
Fax: (54 11) 5169 7347



LA INFLACIÓN ESPERADA AUMENTA A 25% EN AGOSTO

- ❖ *La inflación esperada por el público para los próximos doce meses se eleva a 25% conforme a la mediana de respuestas. La media aumenta 4 puntos porcentuales, y se ubica en 34,1%.*
- ❖ *Según la mediana, la inflación prevista por el público sube a 30% para el Gran Buenos Aires. Mientras que se ubica en 25% en Capital Federal y en el Interior del país.*
- ❖ *Nuevamente aumentan las expectativas de inflación para el estrato más pobre, y llegan a 30%. No obstante, para el sector de mayores recursos continúan en 20%.*
- ❖ *La brecha entre el pronóstico de los analistas consultados en el REM (BCRA) acerca de lo que medirá el dato oficial del IPC GBA y la inflación prevista por el público en general se ubica en 18,4 puntos porcentuales, según la mediana. No obstante, si se toma la media, el gap llega a 26,7%.*

Expectativas de Inflación Próximos 12 Meses
Nacional

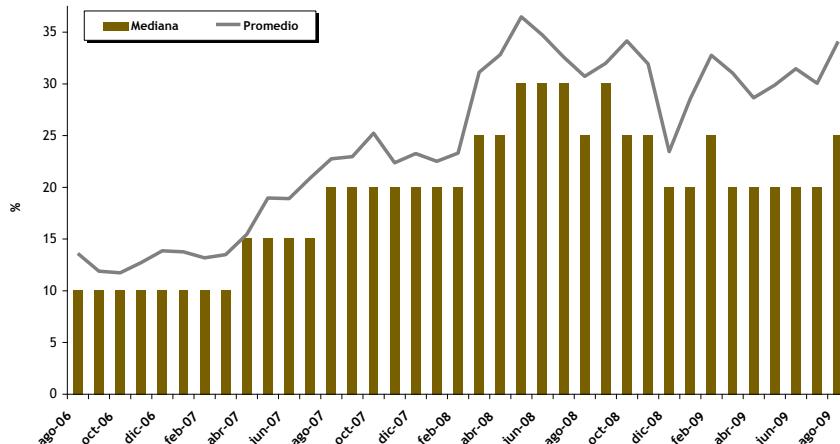

Resultados Agosto de 2009

- ❖ La inflación prevista para los próximos 12 meses se eleva a 25% según la mediana y el promedio aumenta a 34,1%.

En agosto, las expectativas de inflación a nivel nacional suben 4 puntos porcentuales si se toma la media de respuestas, ubicándose en 34,1%. A su vez, la mediana crece a 25%. Por su parte, el desvío estándar¹ también aumenta y se sitúa en 26,3%.

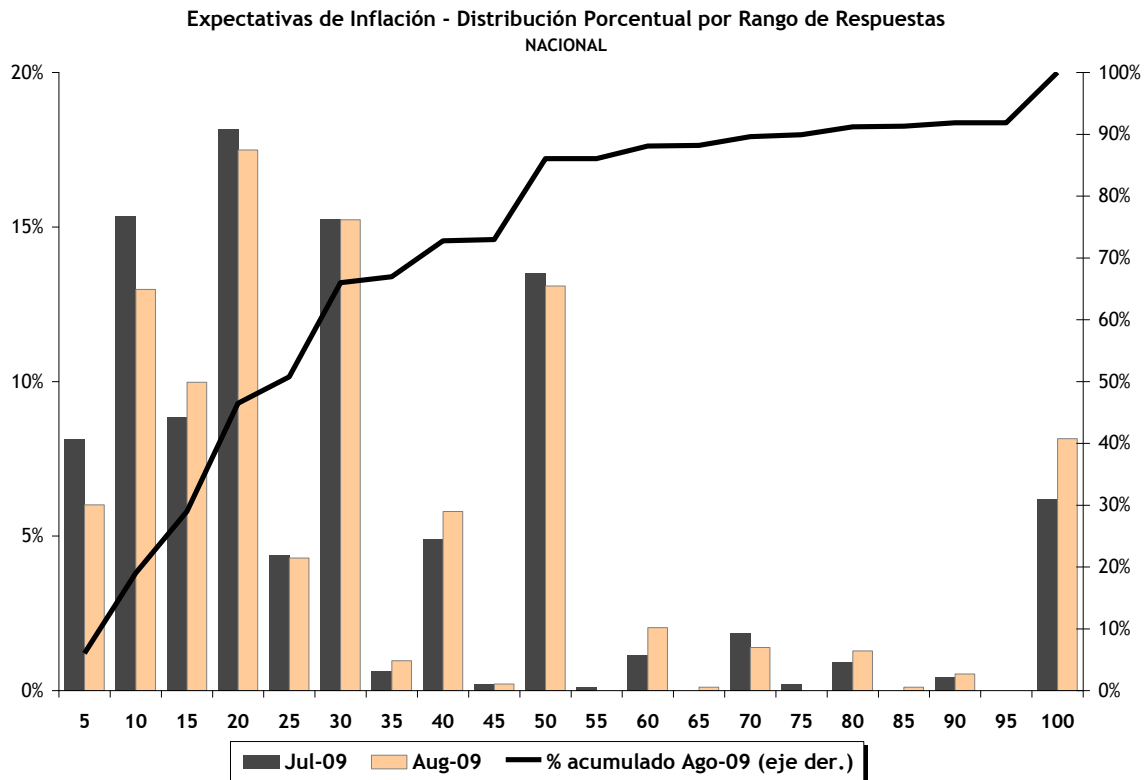

¹ Desvío Estándar: Medida de cuán alejadas se encuentran las observaciones de la media de la distribución (en promedio).

❖ **Aumentan considerablemente las expectativas de inflación en el Gran Buenos Aires a 30%.**

La tabla siguiente sintetiza los resultados de la Encuesta de Expectativas de Inflación correspondientes a agosto-09 para el total nacional y considerando individualmente Capital Federal, Gran Buenos Aires e Interior del País.

	Expectativas de Inflación Próximos 12 M			
	Nacional	Capital	GBA	Interior
Mediana	25	25	30	25
Promedio	34.1	31.7	35.0	33.8
Desvío Est.	26.3	21.9	27.6	27.2
Min.	0	0	0	0
Max.	100	100	100	100
Obs.	932	183	197	553

Según la mediana de respuestas, la inflación prevista sube a 30% tanto para el Gran Buenos Aires, mientras que se ubica en 25% tanto para Capital Federal como para el Interior del país. El promedio se eleva en todas las regiones.

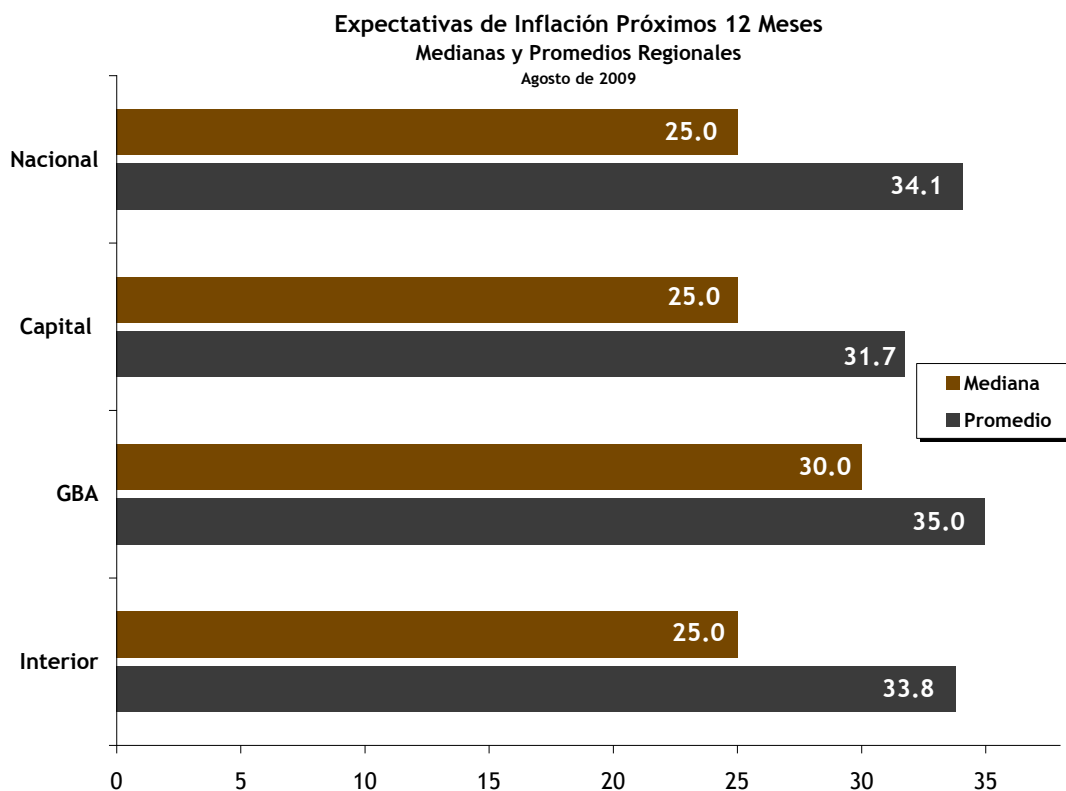

- ❖ La brecha entre las expectativas de inflación del público y el pronóstico de los analistas consultados en el Relevamiento de Expectativas de Mercado (REM) del BCRA para el IPC GBA se ubica en 18,4 puntos porcentuales.

Para el próximo año, los analistas macroeconómicos consultados en el Relevamiento de Expectativas de Mercado (REM) que realiza el BCRA anticipan que el resultado de la medición del IPC GBA se incrementará un 6,6% según la mediana. De esta manera, el *gap* existente entre la inflación esperada por el público en general, y lo que estiman los analistas será el dato oficial del Índice de Precios al Consumidor se eleva a 18,4 puntos porcentuales. La diferencia sigue siendo significativa y continúa reflejando las dudas acerca de las cifras oficiales.

Expectativas de Inflación Próximos 12 meses REM vs. EI

	Promedio	Mediana	Desvío Est.
REM IPC: variación 12 meses; en %	7.4	6.6	2.4
EI	34.1	25.0	26.3

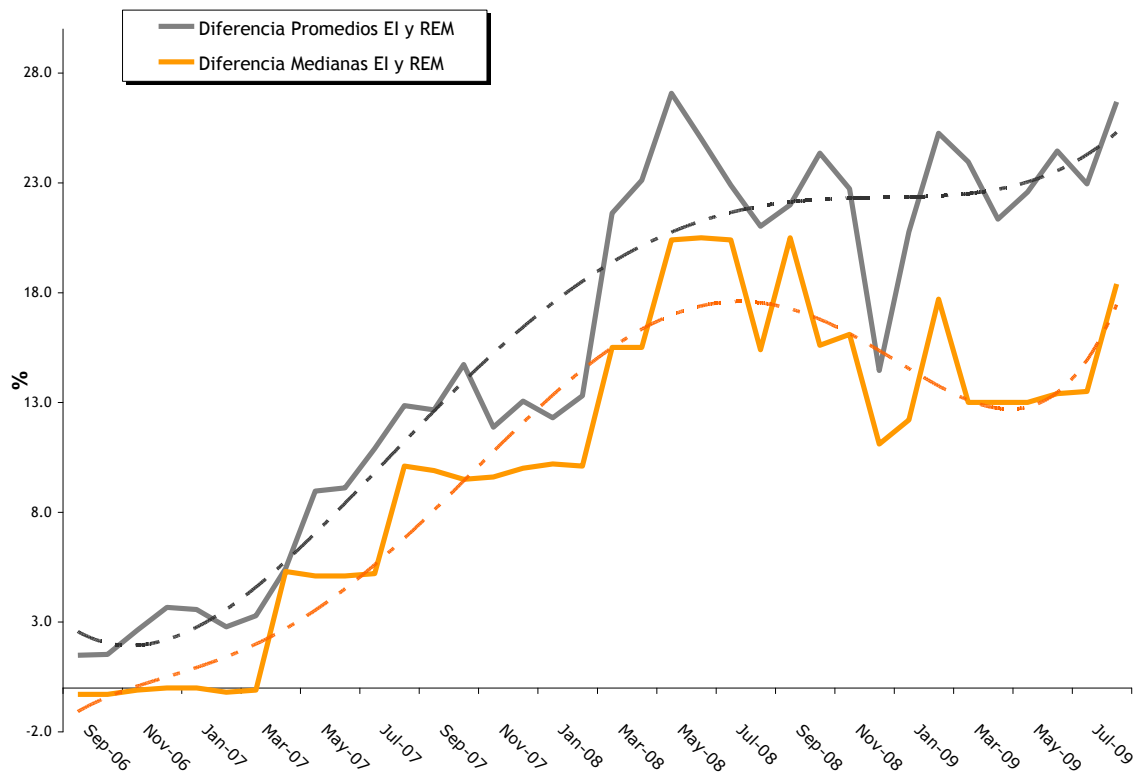

- ❖ La inflación prevista para los próximos doce meses aumenta a 30% para los más pobres.

En el último registro, la mediana del sector más pobre aumenta a 30%, mientras que la correspondiente al estrato más rico se mantiene en 20%. No obstante, se observa un incremento en la media de ambos sectores (37,2% y 30,5%, respectivamente).

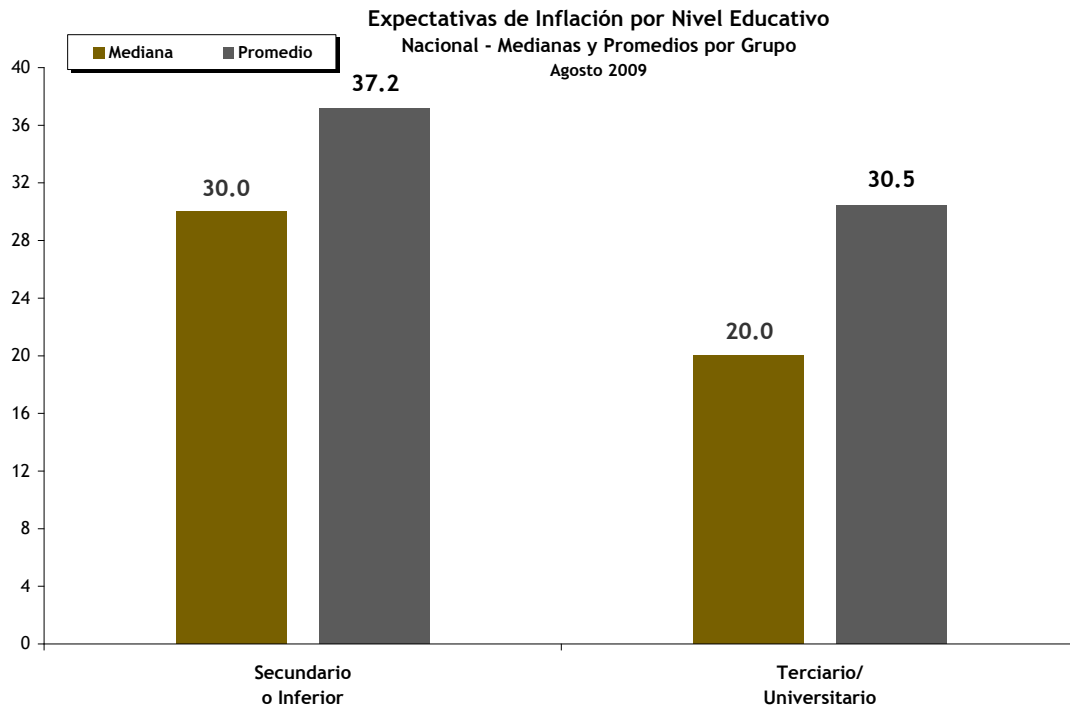

CUESTIONARIO ENCUESTA DE EXPECTATIVAS DE INFLACIÓN

Comparando los precios de ahora con los de un año hacia delante, ¿alrededor de qué porcentaje espera ud. que, en promedio, los precios suban en los próximos doce meses?

_____ POR CIENTO

NO SABE

PRÓXIMA PREGUNTA

SI EL ENCUESTADO DICE NO SABER, PREGUNTAR:

¿Cuántos centavos sobre cada peso espera ud. que, en promedio, los precios suban en los próximos doce meses?

_____CENTAVOS SOBRE CADA PESO

NO SABE

Cronograma de Difusión Informes de prensa 2009

17 de septiembre
19 de octubre
19 de noviembre
17 de diciembre

FICHA TÉCNICA



Poliarquía Consultores

ZONAS PARA LA SELECCIÓN DE LAS
SELECCIÓN DEL ENTREVISTADO

- **UNIVERSO:** POBLACIÓN GENERAL DE GRANDES CENTROS URBANOS MAYOR DE 18 AÑOS
- **TIPO DE ENCUESTA:** TELEFÓNICA, POR EL SISTEMA C13 CATI FOR WINDOWS
- **CARACTERÍSTICAS DE LA MUESTRA:** ALEATORIA, POLIÉTAPICA, ESTRATIFICADA POR CARACTERÍSTICAS Y NÚMEROS TELEFÓNICOS, Y POR CUOTAS DE EDAD Y SEXO PARA LA SELECCIÓN DEL ENTREVISTADO
- **LOCALIDADES:** CAPITAL FEDERAL, GBA, CÓRDOBA, ROSARIO, MENDOZA, TUCUMÁN, LA PLATA, MAR DEL PLATA, SALTA, SANTA FE, SAN JUAN, RESISTENCIA, CORRIENTES, JUJUY, PARANÁ, NEUQUÉN, FORMOSA, SAN LUIS, LA RIOJA, COMODORO RIVADAVIA, SAN NICOLÁS, SAN RAFAEL, VILLA MERCEDES, OLAVARRÍA, RÍO GALLEGOS, GOYA, EL DORADO, VIEDMA, CONCEPCIÓN, RÍO TERCERO, PEHUAJÓ, TERMAS DE RÍO HONDO, RIVADAVIA, CASTELLI, CRESPO, PROF MAZZA, MONTECARLO, CATRIEL, VILLA ABERASTAIN Y RECREO.
- **TAMAÑO DE LA MUESTRA:** 1206 CASOS
- **ERROR ESTADÍSTICO:** +/- 3,5%
- **FECHA DEL TRABAJO DE CAMPO:** ENTRE EL 3 Y EL 13 DE AGOSTO DE 2009
- **EMPRESA EJECUTORA:** POLIARQUÍA CONSULTORES