

Junio

1%

**Índice de Confianza en el  
Gobierno - ICG**

Responsable:  
Prof. Sergio Berensztein  
Escuela de Gobierno  
Universidad Torcuato Di Tella  
[sergio@utdt.edu](mailto:sergio@utdt.edu)

Miñones 2159/77 (C1428ATG)  
Buenos Aires, Argentina  
Tel. (5411) 4784 0080 ext. 150  
Fax (5411) 4784 0089

**1. Presentación**

La Escuela de Gobierno de la Universidad Torcuato Di Tella da a conocer el **Índice de Confianza en el Gobierno (ICG)** correspondiente al mes de junio de 2009. Recordamos que el ICG se presenta en una escala que varía entre un mínimo de 0 y un máximo de 5 y está confeccionado basándose en una metodología utilizada en muchos países donde este tipo de índice constituye una herramienta valiosa para monitorear de forma periódica la confianza de la sociedad en el gobierno.

**2. Evolución del ICG**

El ICG obtuvo en junio un valor de 1.34, lo que representa un aumento del 1% desde el mes de mayo (1.32). De esta manera, el índice se ubica 1.14 puntos por debajo del promedio de la administración del ex presidente Néstor Kirchner y 0.60 por debajo del promedio histórico de toda la serie. En una perspectiva de mediano plazo, el ICG cayó un 11% en un año.

En junio, la honestidad y la capacidad para resolver los problemas del país fueron los dos atributos de gobierno más destacados por los entrevistados: el 39% de la población consideró que los integrantes del gobierno son honestos (un punto porcentual más que en mayo); el mismo porcentaje sostuvo que el gobierno está resolviendo los problemas del país o sabe cómo hacerlo, pero necesita tiempo (tres puntos porcentuales más que el mes pasado). Por su parte, el 20%

de los encuestados afirmó que posee una imagen positiva del gobierno (sin cambios respecto a mayo) y el 19% sostuvo que el gasto público se administra con cierto grado de eficiencia (nuevamente sin modificaciones respecto de la última medición). Finalmente, el 18% manifestó que se gobierna en beneficio del interés general (un punto porcentual menos que hace treinta días).

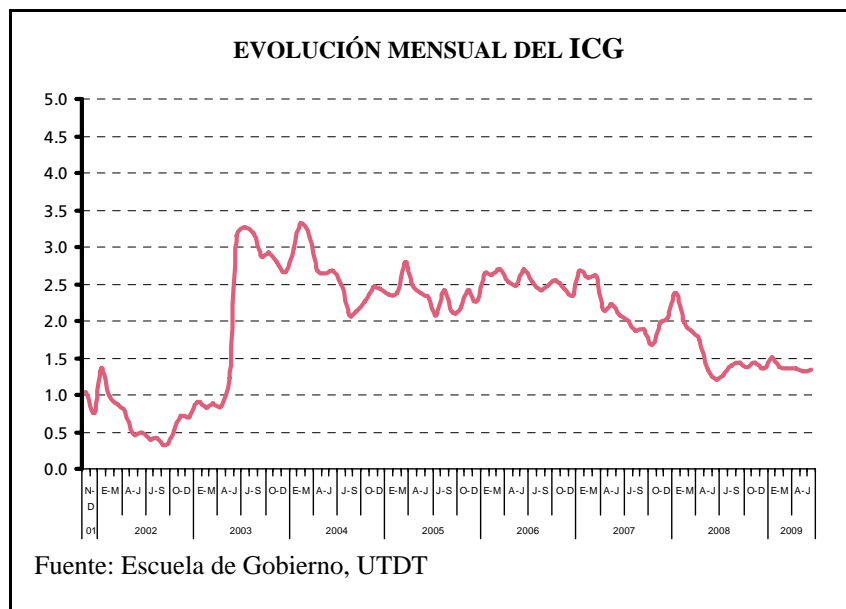

Al igual que en el mes pasado, los hombres admiten tener mayor confianza en el gobierno que las mujeres: entre ellos el ICG midió 1.45, cinco puntos más que en mayo; entre las mujeres, el ICG pasó de 1.26 a 1.27.

Los entrevistados con educación primaria fueron quienes más confiaron en el gobierno, arrojando un índice de 1.53, un punto menos que hace treinta días. Quienes cuentan con educación secundaria se constituyeron en el segundo segmento que más confianza expresó en el gobierno: su ICG descendió cinco puntos respecto de la medición anterior, pasando de 1.42 a 1.37. Finalmente, el ICG entre los entrevistados con educación terciaria/universitaria midió 1.23, lo que representa un aumento de seis puntos respecto a mayo.

El ICG fue mayor entre los habitantes del GBA, con 1.44 puntos, veinte puntos más que en la medición anterior. En el Interior se registró un índice de 1.32 puntos, cuatro puntos menos que en mayo. Mientras tanto, entre los habitantes de la Capital la confianza cayó de 1.31 a 1.16 puntos.

El grupo contenido entre los 30 y los 50 años arrojó un ICG de 1.41, subiendo un 7% respecto al registrado hace treinta días, siendo el segmento que más confianza expresó en el gobierno. En la porción más adulta de la población el ICG bajó un 4%, pasando de 1.38 a 1.33. Finalmente, entre los jóvenes el índice se mantuvo estable, sin cambios respecto a mayo.

#### EVOLUCIÓN MENSUAL DEL ICG Y DE SUS VARIABLES

	Jun-08	Jul-08	Ago-08	Sep-08	Oct-08	Nov-08	Dic-08	Ene-09	Feb-09	Mar-09	Abr-09	May-09	Jun-09
<b>ICG PAÍS</b>	<b>1.21</b>	<b>1.27</b>	<b>1.39</b>	<b>1.44</b>	<b>1.38</b>	<b>1.43</b>	<b>1.37</b>	<b>1.50</b>	<b>1.38</b>	<b>1.36</b>	<b>1.35</b>	<b>1.32</b>	<b>1.34</b>
Variación respecto al mes anterior	-9%	5%	10%	3%	-4%	4%	-4%	10%	-9%	-1%	-0%	-2%	1%
I. EVALUACIÓN GENERAL	0.81	0.88	1.02	1.08	0.90	1.11	1.01	1.15	0.98	0.97	0.97	1.01	0.99
II. INTERÉS GENERAL	0.93	0.98	1.02	0.88	0.96	1.08	0.88	1.00	0.91	1.07	0.96	0.93	0.88
III. EFICIENCIA	0.85	0.84	0.89	1.03	0.91	0.98	1.11	1.13	1.05	0.97	1.02	0.97	0.96
IV. HONESTIDAD	1.85	1.90	2.02	2.22	2.11	2.05	1.99	2.19	2.05	1.89	2.03	1.90	1.94
V. CAPACIDAD	1.61	1.74	2.02	2.00	2.01	1.92	1.86	2.05	1.89	1.88	1.80	1.80	1.94

**Confección del ICG**

El ICG consta de cinco preguntas, que miden la percepción de la población en varios campos de desempeño del gobierno nacional; a saber: evaluación general, preocupación por el interés general, eficiencia en la administración del gasto público, honestidad de los funcionarios, y capacidad para resolver los problemas del país. Las preguntas son cerradas y están redactadas de la siguiente forma:

- 1) ¿Cómo evalúa usted al gobierno nacional en términos de muy bien\*, bien\*, regular, mal o muy mal?
- 2) ¿Ud. diría que en general el gobierno nacional actúa pensando en el beneficio de algunos pocos sectores o pensando en la gente\*?
- 3) ¿Ud. diría que en general el gobierno nacional administra el gasto público con eficiencia\*, con cierta eficiencia\*, con un poco de ineficiencia o muy ineficientemente?
- 4) ¿Ud. diría que las personas que forman el gobierno nacional la mayoría son corruptas, que unos pocos son corruptos\*, o que casi ninguno es corrupto\*?
- 5) ¿Cuál de las siguientes frases se acerca más a lo que usted piensa?  
 -Este gobierno está resolviendo los problemas del país.\*  
 -Este gobierno sabe como resolver los problemas del país, pero necesita tiempo.\*  
 -Este gobierno no sabe cómo resolver los problemas del país.

Las opciones con asteriscos indican las respuestas que son consideradas para el cálculo del ICG. Los porcentajes de cada respuesta son sumados y luego divididos por 100. De esta forma el ICG tiene un valor máximo de 5 y un mínimo de 0.

**Evolución mensual de las variables del ICG**

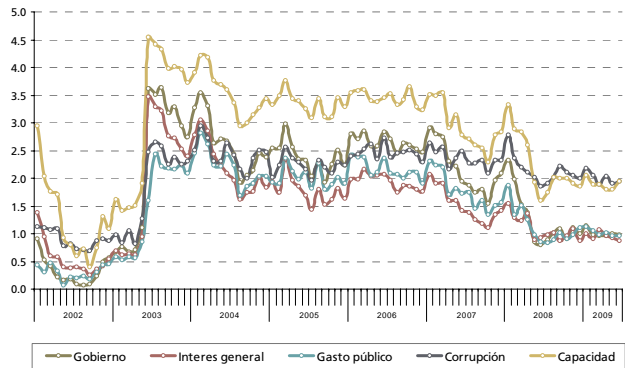

**Evolución mensual de la Imagen del Gobierno**

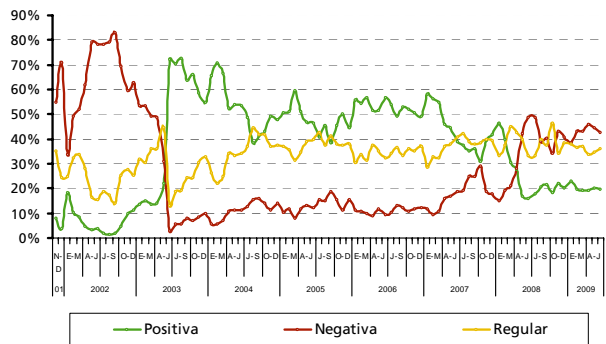

**Capacidad del gobierno para resolver los problemas del país**

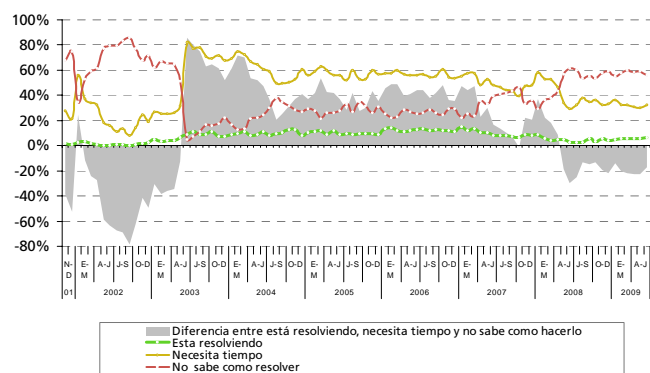

**FICHA TÉCNICA**



- **UNIVERSO:** POBLACIÓN GENERAL DE GRANDES CENTROS URBANOS MAYOR DE 18 AÑOS
- **TIPO DE ENCUESTA:** TELEFÓNICA, POR EL SISTEMA C13 CATI FOR WINDOWS
- **CARACTERÍSTICAS DE LA MUESTRA:** ALEATORIA, POLIÉTÁPICA, ESTRATIFICADA POR ZONAS PARA LA SELECCIÓN DE LAS CARACTERÍSTICAS Y NÚMEROS TELEFÓNICOS, Y POR CUOTAS DE EDAD Y SEXO PARA LA SELECCIÓN DEL ENTREVISTADO
- **TAMAÑO DE LA MUESTRA:** 1200 CASOS EN CUARENTA LOCALIDADES DE TODO EL PAÍS
- **ERROR ESTADÍSTICO:** +/- 2,9%
- **FECHA DEL TRABAJO DE CAMPO:** ENTRE EL 4 Y EL 11 DE JUNIO DE 2009
- **EMPRESA EJECUTORA:** POLIARQUÍA CONSULTORES