

Septiembre



3%

**Índice de Confianza en el
Gobierno - ICG**

Responsable:
Prof. Sergio Berensztein
Escuela de Gobierno
Universidad Torcuato Di Tella
sergio@utdt.edu

Miñones 2159/77 (C1428ATG)
Buenos Aires, Argentina
Tel. (5411) 4784 0080 ext. 150
Fax (5411) 4784 0089

1. Presentación

La Escuela de Gobierno de la Universidad Torcuato Di Tella da a conocer el **Índice de Confianza en el Gobierno (ICG)** correspondiente al mes de septiembre de 2008. Recordamos que el ICG se presenta en una escala que varía entre un mínimo de 0 y un máximo de 5 y está confeccionado basándose en una metodología utilizada en muchos países donde este tipo de índice constituye una herramienta valiosa para monitorear de forma periódica la confianza de la sociedad en el gobierno.

2. Evolución del ICG

El ICG obtuvo en septiembre un valor de 1.44, lo que representa una suba del 3% respecto de agosto (1.39). De este modo, el ICG se ubica 1.04 puntos por debajo del promedio de la administración del ex presidente Néstor Kirchner y 0.56 debajo del promedio histórico de toda la serie. En una perspectiva de mediano plazo, el ICG cayó 0.45 puntos (24%) en un año.

La honestidad fue el atributo que mayor confianza generó en la población durante el mes de septiembre. En este sentido, el 44% de los encuestados sostiene que la mayoría de los miembros del gobierno son honestos (cuatro puntos porcentuales más que en agosto). En segundo lugar se ubicó la capacidad para resolver los problemas del país: el 40% de la población afirma que el gobierno está resolviendo los problemas o sabe cómo hacerlo, pero necesita tiempo (sin variación con respecto a la medición anterior). El 22% de los encuestados posee una buena imagen del gobierno (dos puntos porcentuales más que en agosto). Por otra parte, el 21% cree que se administra el gasto público con cierto grado de eficiencia (tres puntos porcentuales más que en el mes pasado). Finalmente, el 18% de los entrevistados considera que se gobierna en beneficio del interés general (dos puntos porcentuales menos que en agosto).

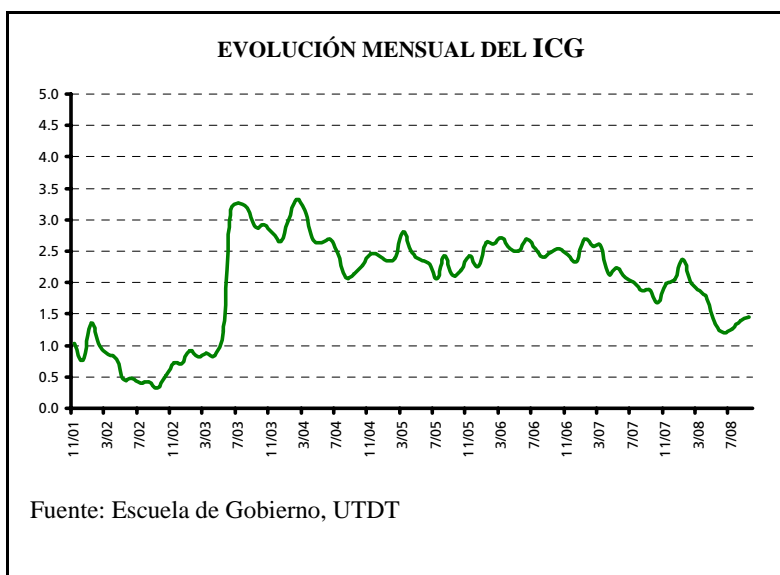

La confianza en el gobierno entre las mujeres aumentó un 4%, pasando de 1.32. a 1.38. Entre los hombres se registró un ascenso de 3%, pasando de. 1.49 a 1.53.

Entre los entrevistados con educación primaria el ICG fue de 1.43, cinco puntos más que hace treinta días. Entre los ciudadanos con formación secundaria, el ICG registró otra alza, alcanzando 1.62 puntos, veintisiete más que en agosto. Por su parte, la confianza de los entrevistados con educación terciaria/universitaria registró un descenso, en este caso de trece puntos, pasando de 1.43 a 1.30.

En la Capital Federal el ICG registró una suba del 12% respecto al mes pasado, pasando de 1.36 a 1.52. Entre los habitantes del Gran Buenos Aires la confianza experimentó el mismo ascenso. Mientras tanto, en el interior del país el ICG sufrió un descenso del 2%, bajando de 1.42. a 1.39.

En términos de grupos etarios, los entrevistados más jóvenes fueron quienes manifestaron tener más confianza en el gobierno. Entre ellos, el ICG registró una suba del 3% para ubicarse en 1.50. El segmento comprendido entre los 30 y los 50 años también expresó una mayor confianza que hace treinta días, con un aumento del 2%, pasando de 1.45. a 1.49. Finalmente la franja más adulta de la población –mayores de 50 años– pasó de 1.27 a 1.34, lo que representa un ascenso del 6% respecto a agosto.

EVOLUCIÓN MENSUAL DEL ICG Y DE SUS VARIABLES

	Sep-07	Oct-07	Nov-07	Dic-07	Ene-08	Feb-08	Mar-08	Abr-08	May-08	Jun-08	Jul-08	Ago-08	Sep-08
ICG PAÍS	1.89	1.68	1.98	2.04	2.37	1.98	1.86	1.74	1.33	1.21	1.27	1.39	1.44
Variación respecto al mes anterior	1%	-11%	18%	3%	16%	-17%	-6%	-7%	-23%	-9%	5%	10%	3%
I. EVALUACIÓN GENERAL	1.81	1.54	1.97	2.08	2.33	1.98	1.53	1.39	0.85	0.81	0.88	1.02	1.08
II. INTERÉS GENERAL	1.18	1.11	1.34	1.41	1.55	1.30	1.23	1.36	0.89	0.93	0.98	1.02	0.88
III. EFICIENCIA	1.61	1.35	1.50	1.56	1.87	1.35	1.51	1.26	0.98	0.85	0.84	0.89	1.03
IV. HONESTIDAD	2.32	2.09	2.32	2.32	2.78	2.36	2.21	2.10	2.03	1.85	1.90	2.02	2.22
V. CAPACIDAD	2.54	2.29	2.77	2.84	3.32	2.90	2.84	2.59	1.93	1.61	1.74	2.02	2.00

Confección del ICG

El ICG consta de cinco preguntas, que miden la percepción de la población en varios campos de desempeño del gobierno nacional; a saber: evaluación general, preocupación por el interés general, eficiencia en la administración del gasto público, honestidad de los funcionarios, y capacidad para resolver los problemas del país. Las preguntas son cerradas y están redactadas de la siguiente forma:

- 1) ¿Cómo evalúa usted al gobierno nacional en términos de muy bien*, bien*, regular, mal o muy mal?
- 2) ¿Ud. diría que en general el gobierno nacional actúa pensando en el beneficio de algunos pocos sectores o pensando en la gente*?
- 3) ¿Ud. diría que en general el gobierno nacional administra el gasto público con eficiencia*, con cierta eficiencia*, con un poco de ineficiencia o muy ineficientemente?
- 4) ¿Ud. diría que las personas que forman el gobierno nacional la mayoría son corruptas, que unos pocos son corruptos*, o que casi ninguno es corrupto*?
- 5) ¿Cuál de las siguientes frases se acerca más a lo que usted piensa?
 -Este gobierno está resolviendo los problemas del país.*
 -Este gobierno sabe como resolver los problemas del país, pero necesita tiempo.*
 -Este gobierno no sabe cómo resolver los problemas del país.

Las opciones con asteriscos indican las respuestas que son consideradas para el cálculo del ICG. Los porcentajes de cada respuesta son sumados y luego divididos por 100. De esta forma el ICG tiene un valor máximo de 5 y un mínimo de 0.

Evolución mensual de las variables del ICG

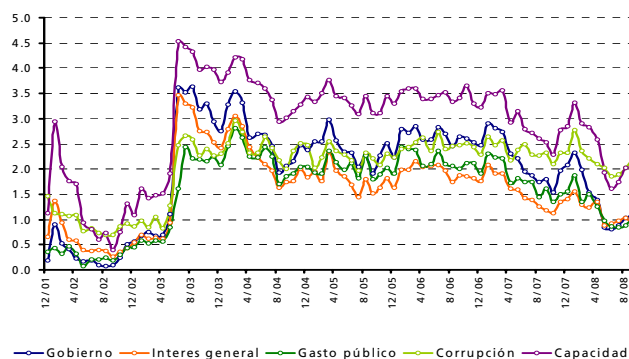

Evolución mensual de la Imagen del Gobierno

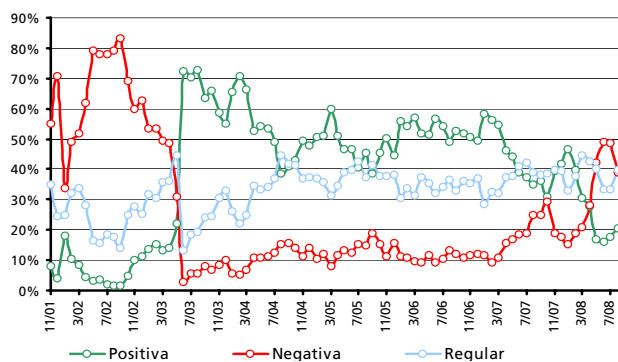

Capacidad del gobierno para resolver los problemas del país

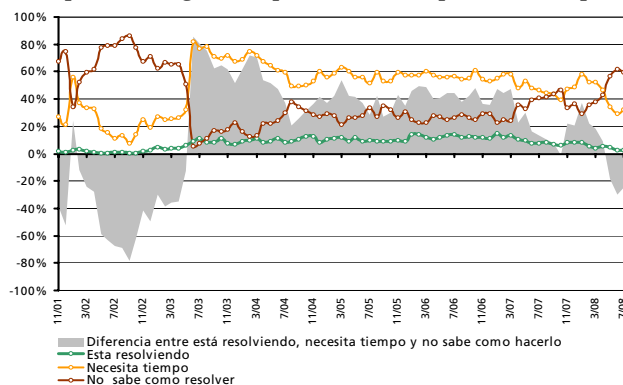

FICHA TÉCNICA

- **UNIVERSO:** POBLACIÓN GENERAL, MAYOR DE 18 AÑOS, RESIDENTE EN CIUDADES DE MÁS DE 10.000 HABITANTES.
- **TIPO DE ENCUESTA:** TELEFÓNICA, POR EL SISTEMA C13 CATI FOR WINDOWS.
- **CARACTERÍSTICAS DE LA MUESTRA:** ALEATORIA, POLIÉTAPICA, ESTRATIFICADA POR ZONAS PARA LA SELECCIÓN DE LAS CARACTERÍSTICAS Y NÚMEROS TELEFÓNICOS, Y POR CUOTAS DE EDAD Y SEXO PARA LA SELECCIÓN DEL ENTREVISTADO.
- **TAMAÑO DE LA MUESTRA:** 1200 CASOS EN CUARENTA LOCALIDADES DE TODO EL PAÍS.
- **ERROR ESTADÍSTICO:** +/- 2,9%
- **FECHA DEL TRABAJO DE CAMPO:** ENTRE EL 2 Y EL 11 DE SEPTIEMBRE DE 2008
- **EMPRESA EJECUTORA:** POLIARQUÍA CONSULTORES